



Marzo  
de 2022

Medición # 148



- Ficha técnica
- Informe gráfico:
  - ✓ Estado de ánimo
  - ✓ Aprobación gestión del Presidente
  - ✓ Aprobación gestión de Alcaldes y Gobernadores
  - ✓ Favorabilidad de personajes de la vida pública
  - ✓ Favorabilidad de algunas instituciones
  - ✓ Manifestaciones y protestas
  - ✓ Nivel de aprobación a algunas propuestas, leyes o afirmaciones
  - ✓ Proceso de paz



# Ficha técnica



**EMPRESA QUE REALIZÓ LA ENCUESTA:** INVAMER S.A.S.

**PERSONA NATURAL O JURÍDICA QUE LA ENCOMENDÓ:** INVAMER S.A.S., para su venta por suscripción.

**FUENTE DE FINANCIACIÓN:** recursos propios de INVAMER S.A.S.

**OBJETIVOS:** medir la aprobación del Presidente y la favorabilidad de personajes e instituciones en Colombia. Conocer la opinión pública sobre hechos de actualidad. Evaluar la opinión que tiene la gente en general de Colombia y del Presidente Iván Duque Márquez. Medir el concepto de la gente frente a problemáticas colombianas actuales. Observar el nivel de aceptación de la gente respecto a leyes, propuestas o afirmaciones del momento. Realizar una evaluación general en las principales ciudades del país sobre la labor del alcalde respectivo y la forma como la gente está percibiendo su ciudad.

**UNIVERSO:** hombres y mujeres de 18 o más años, de todos los niveles socio-económicos, residentes en: Bogotá (5.479.011), Medellín (1.813.155), Cali (1.374.126), Barranquilla (810.019) y Bucaramanga (390.351), para un total de 9.866.662 personas, según Censo 2018.

**MARCO MUESTRAL:** cartografía de las ciudades para seleccionar a las personas. El cubrimiento de la cartografía en las 5 grandes ciudades es del 95%. La cantidad de manzanas en la cartografía son: Bogotá 39.103, Medellín 13.329, Cali 13.707, Barranquilla 7.783 y Bucaramanga 4.716 para un total de 78.638.

**TAMAÑO Y DISTRIBUCIÓN DE LA MUESTRA:** 1.200 encuestas personales distribuidas de la siguiente manera: Bogotá 400 encuestas, Medellín 200 encuestas, Cali 200 encuestas, Barranquilla 200 encuestas y Bucaramanga 200 encuestas. Para ajustar la muestra total al tamaño real del universo de cada ciudad, se aplican factores de ponderación.

**SISTEMA DE MUESTREO:** se llevó a cabo un muestreo probabilístico por etapas, primero se realizó una selección aleatoria sistemática de hogares y posteriormente una selección aleatoria simple de una persona de 18 años o más.

**MARGEN DE ERROR:** los márgenes de error dentro de unos límites de confianza de un 95%, son: para el total de la muestra de las 5 ciudades +/- 2,83%; para el total de la muestra de Bogotá +/- 4,90%; para los totales de las muestras de Medellín, Cali, Barranquilla y Bucaramanga +/-6,93%.



**TÉCNICA DE RECOLECCIÓN DE DATOS:** encuestas personales en el hogar de los encuestados (CAPI).

**FECHA DE RECOLECCIÓN DE LOS DATOS:** del 25 al 29 de marzo de 2022.

**NÚMERO DE ENCUESTADORES:** 42.

**MÉTODO DE VALIDACIÓN:** se revisó el 100% de las encuestas realizadas y se supervisó el 15% de las mismas.

**TEMAS A LOS QUE SE REFIERE:** opinión pública sobre gobernantes, personajes, instituciones y hechos de actualidad.

**PERSONAJES O INSTITUCIONES POR LAS CUALES SE INDAGÓ:** referirse al cuestionario.

**PREGUNTAS CONCRETAS QUE SE FORMULARON:** referirse al cuestionario.

**FACTOR DE PONDERACIÓN:**

Es la cifra que actuando como un multiplicador permite llevar los datos muestrales a la población, es decir expandir la muestra.

El factor de ponderación se calculó dividiendo el porcentaje del universo de las variables rango de edad y nivel socioeconómico sobre el porcentaje de la muestra para las mismas variables. El factor de ponderación indica la cantidad de unidades muestrales que representa cada encuestado para ser proporcional o representativo al universo.

El universo utilizado en este factor de ponderación fue tomado de los resultados del Censo Nacional de Población y Vivienda 2018.



# Estado de ánimo

Total 5 grandes ciudades

**invóimer**  
investigación y asesoría de mercadeo



# En general, ¿cree usted que las cosas en Colombia están mejorando o empeorando?



BASE : 1200 ENCUESTADOS, ERROR 3%

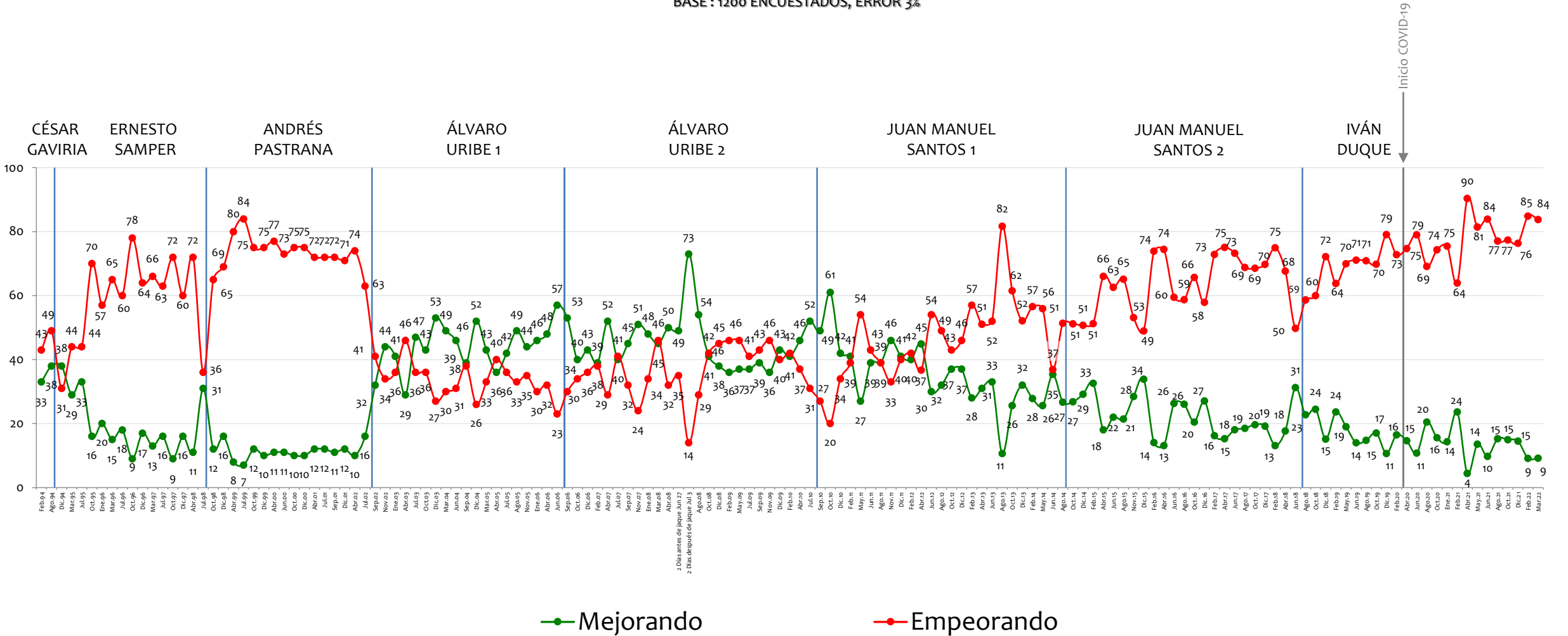

NOTA: LAS CIFRAS ESTÁN EXPRESADAS EN PORCENTAJE



# En su concepto, ¿cuál es el principal problema que tiene Colombia en estos momentos?

BASE : 1200 ENCUESTADOS, ERROR 3%

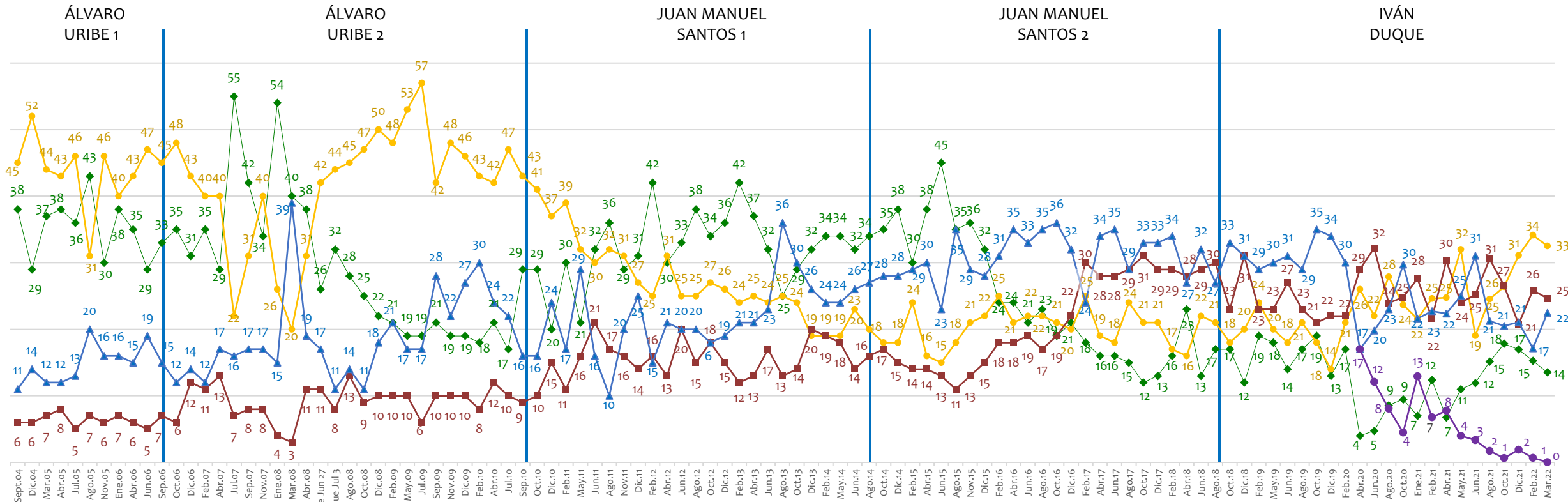

NOTA: LAS CIFRAS ESTÁN EXPRESADAS EN PORCENTAJE

● Desempleo/Economía ■ Corrupción ▲ Otros ◆ Orden Público/Seguridad ● Coronavirus

**Otros:** la niñez desamparada, educación, narcotráfico, salud, servicios públicos, transporte/carreteras, la oposición del gobierno/ la polarización, mala función del gobierno/ presidente, drogadicción, impunidad/ falta de justicia/ leyes, la falta de información hacia la población/ falta de comunicación y diálogo, el sistema político/ partidos políticos y el congreso/ senado



Considera usted que \_\_\_ en Colombia está mejorando o está empeorando?



# La inseguridad

BASE: 599 ENCUESTADOS, ERROR 4%

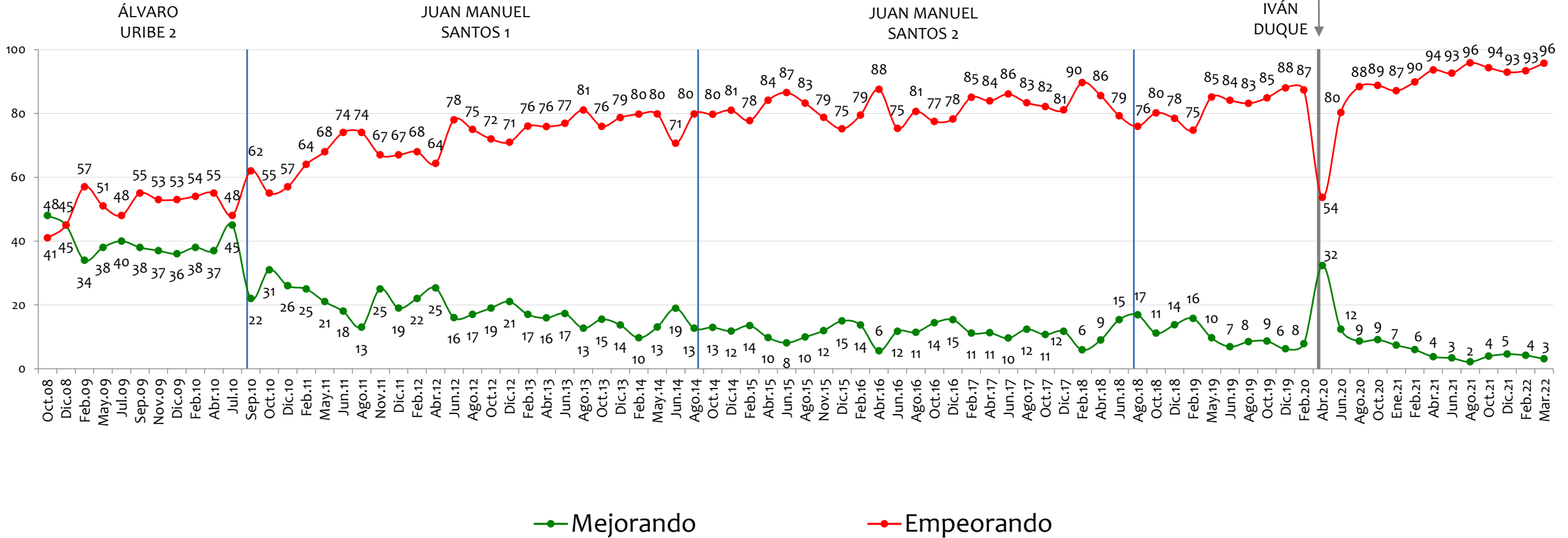

NOTA: LAS CIFRAS ESTÁN EXPRESADAS EN PORCENTAJE



Considera usted que \_\_\_ en Colombia está mejorando o está empeorando?



# El costo de vida

BASE: 601 ENCUESTADOS, ERROR 4%

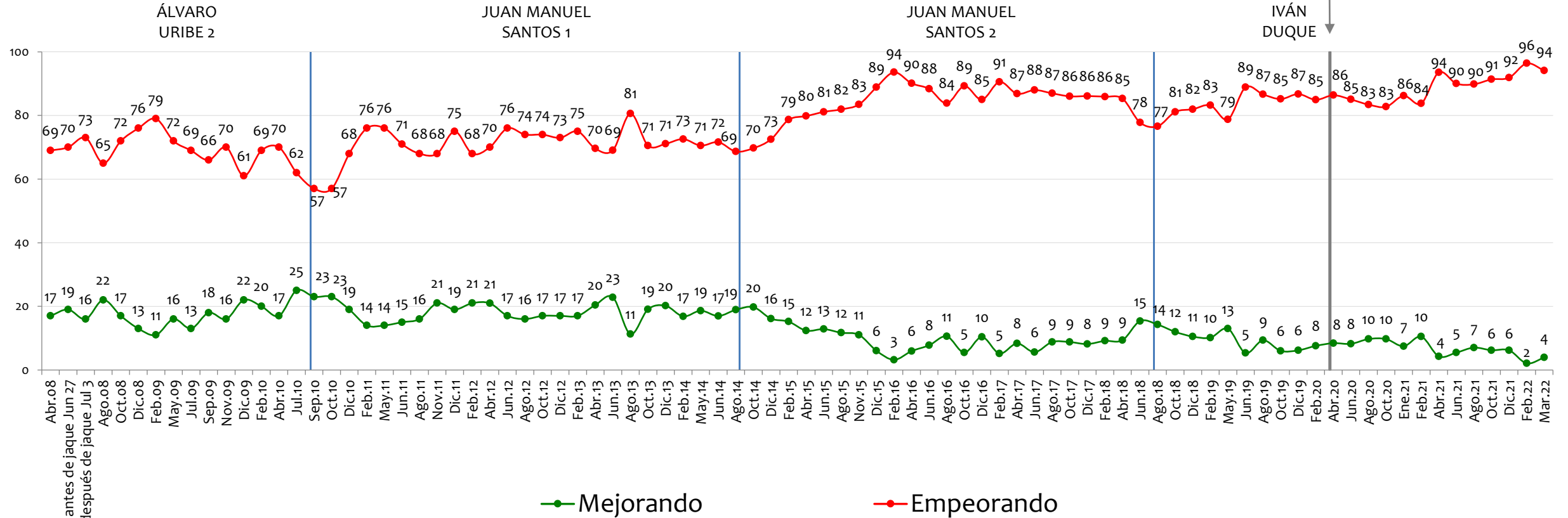

NOTA: LAS CIFRAS ESTÁN EXPRESADAS EN PORCENTAJE



Considera usted que \_\_\_ en Colombia está mejorando o está empeorando?



# La corrupción

BASE: 599 ENCUESTADOS, ERROR 4%

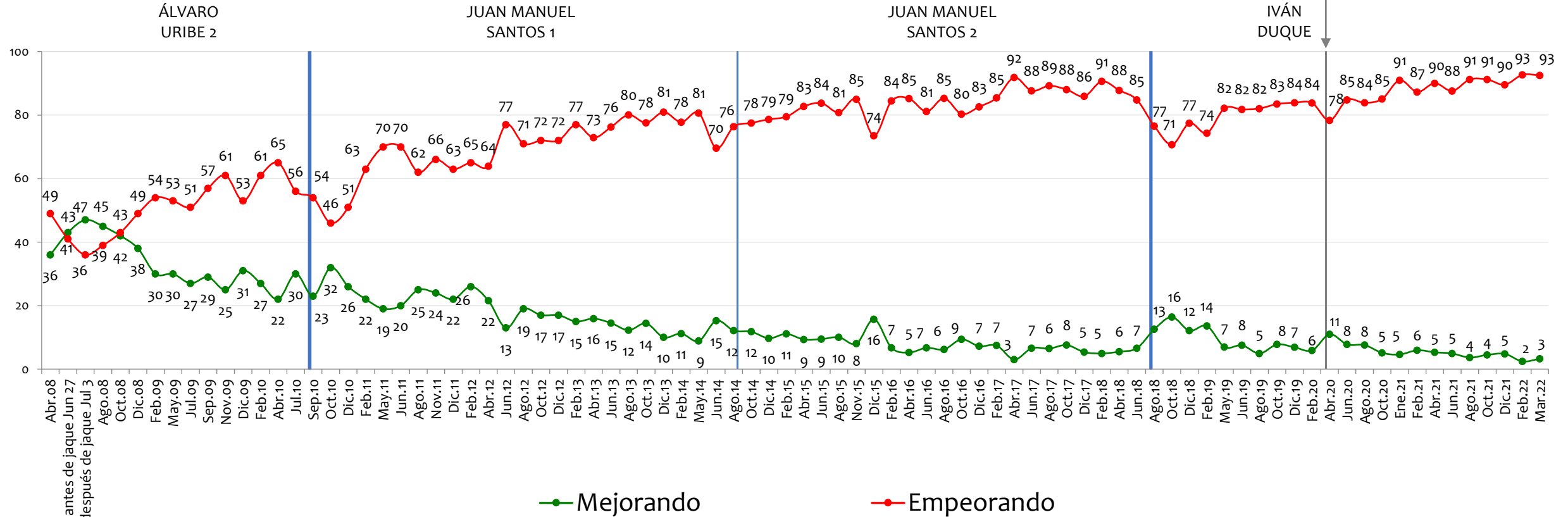

NOTA: LAS CIFRAS ESTÁN EXPRESADAS EN PORCENTAJE



Considera usted que \_\_\_ en Colombia está mejorando o está empeorando?

# La economía

BASE: 601 ENCUESTADOS, ERROR 4%

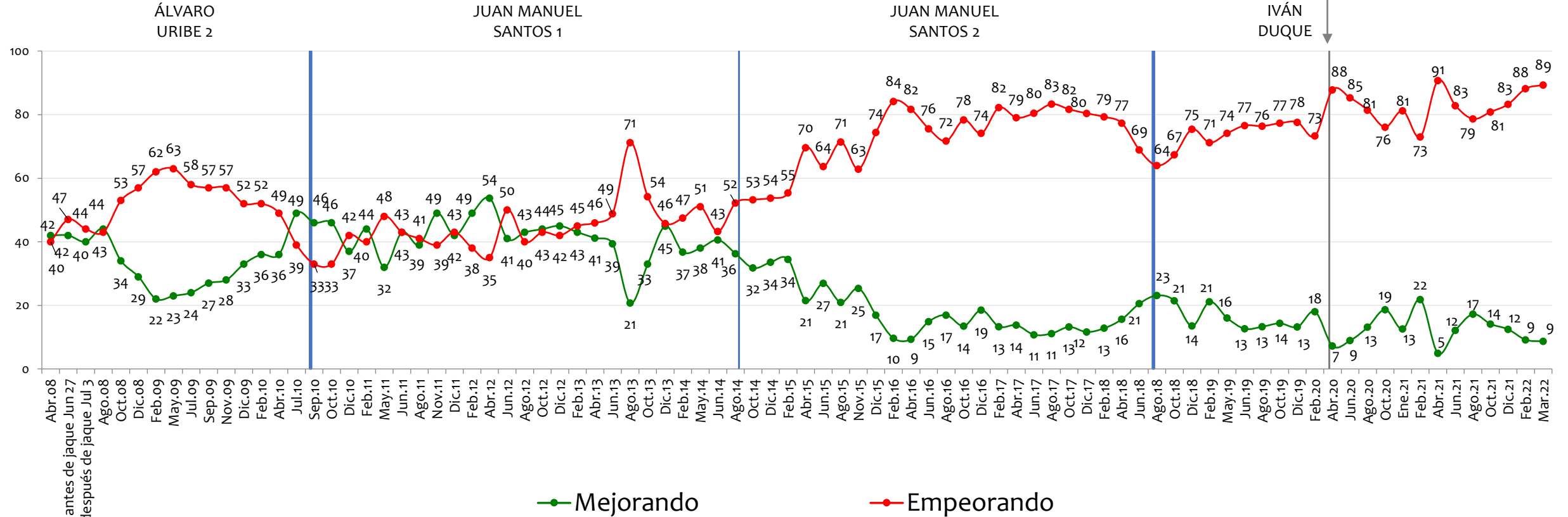

NOTA: LAS CIFRAS ESTÁN EXPRESADAS EN PORCENTAJE

Considera usted que \_\_\_ en Colombia está mejorando o está empeorando?

# El desempleo

BASE: 599 ENCUESTADOS, ERROR 4%

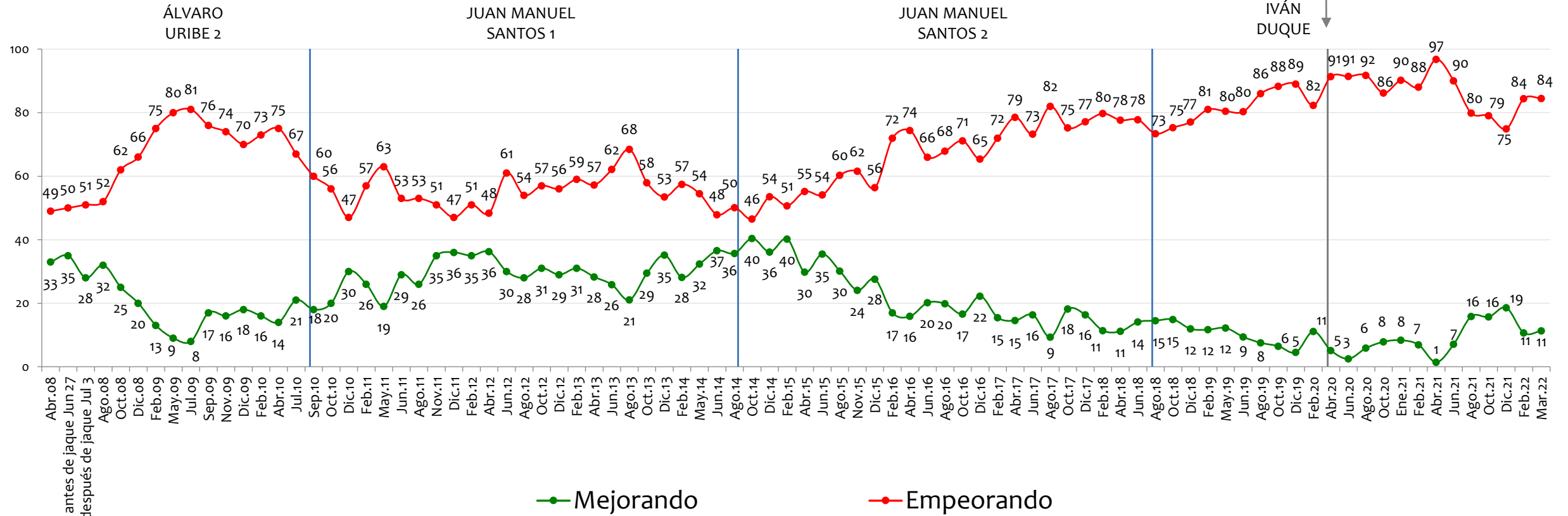

NOTA: LAS CIFRAS ESTÁN EXPRESADAS EN PORCENTAJE



Considera usted que \_\_\_ en Colombia está mejorando o está empeorando?



# La lucha contra la pobreza

BASE: 599 ENCUESTADOS, ERROR 4%

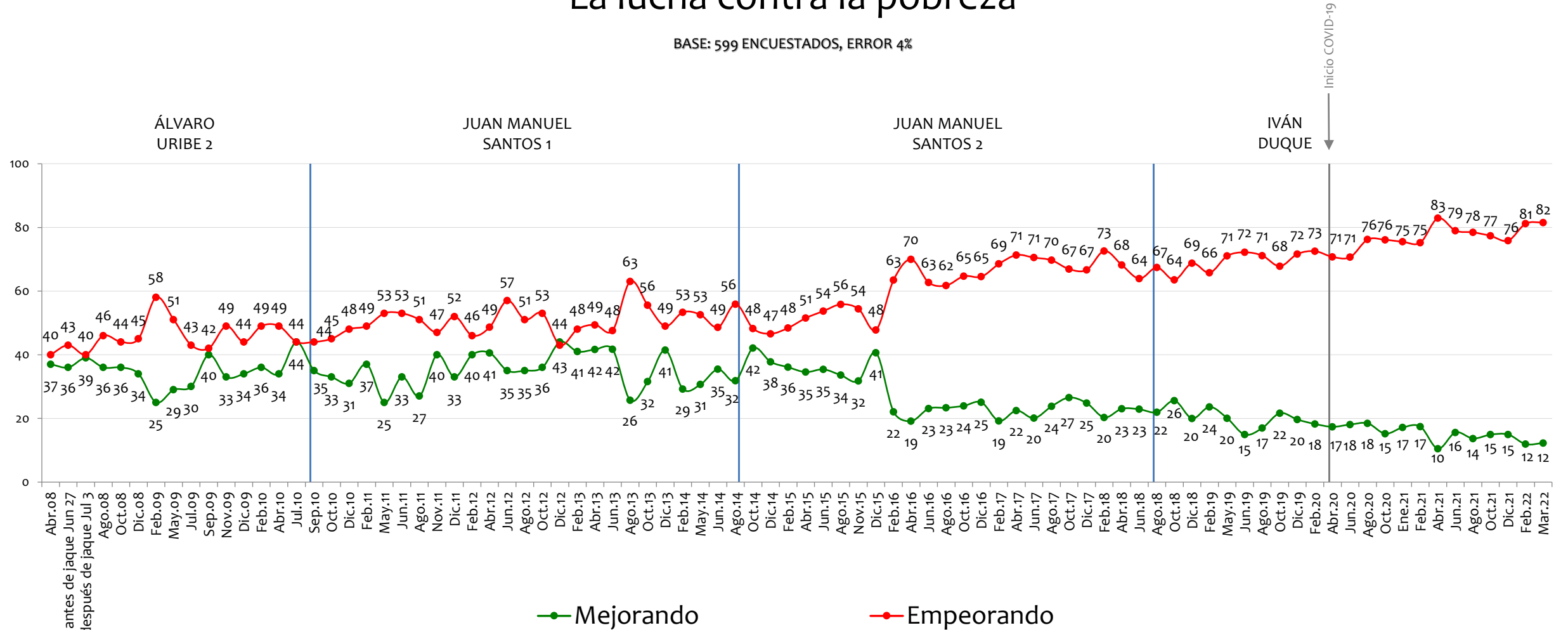

NOTA: LAS CIFRAS ESTÁN EXPRESADAS EN PORCENTAJE

Considera usted que \_\_\_ en Colombia está mejorando o está empeorando?

## El manejo de inmigrantes venezolanos

BASE: 601 ENCUESTADOS, ERROR 4%

IVÁN DUQUE

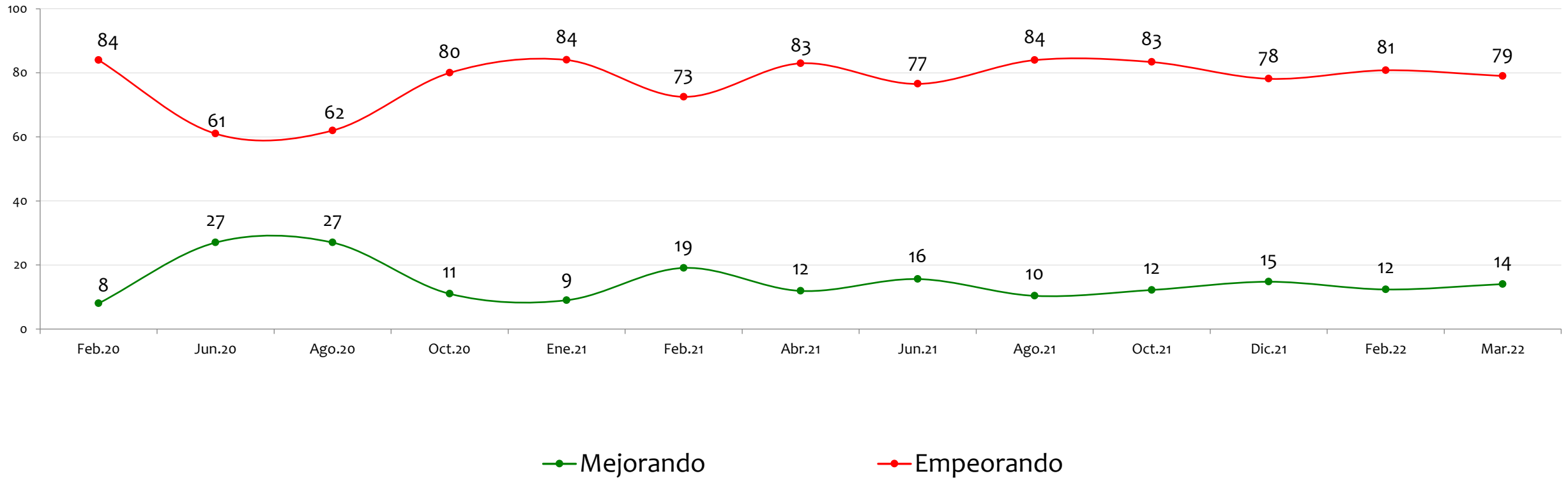

NOTA: LAS CIFRAS ESTÁN EXPRESADAS EN PORCENTAJE



Considera usted que \_\_\_ en Colombia está mejorando o está empeorando?



# El apoyo al campo y al agro

BASE: 601 ENCUESTADOS, ERROR 4%

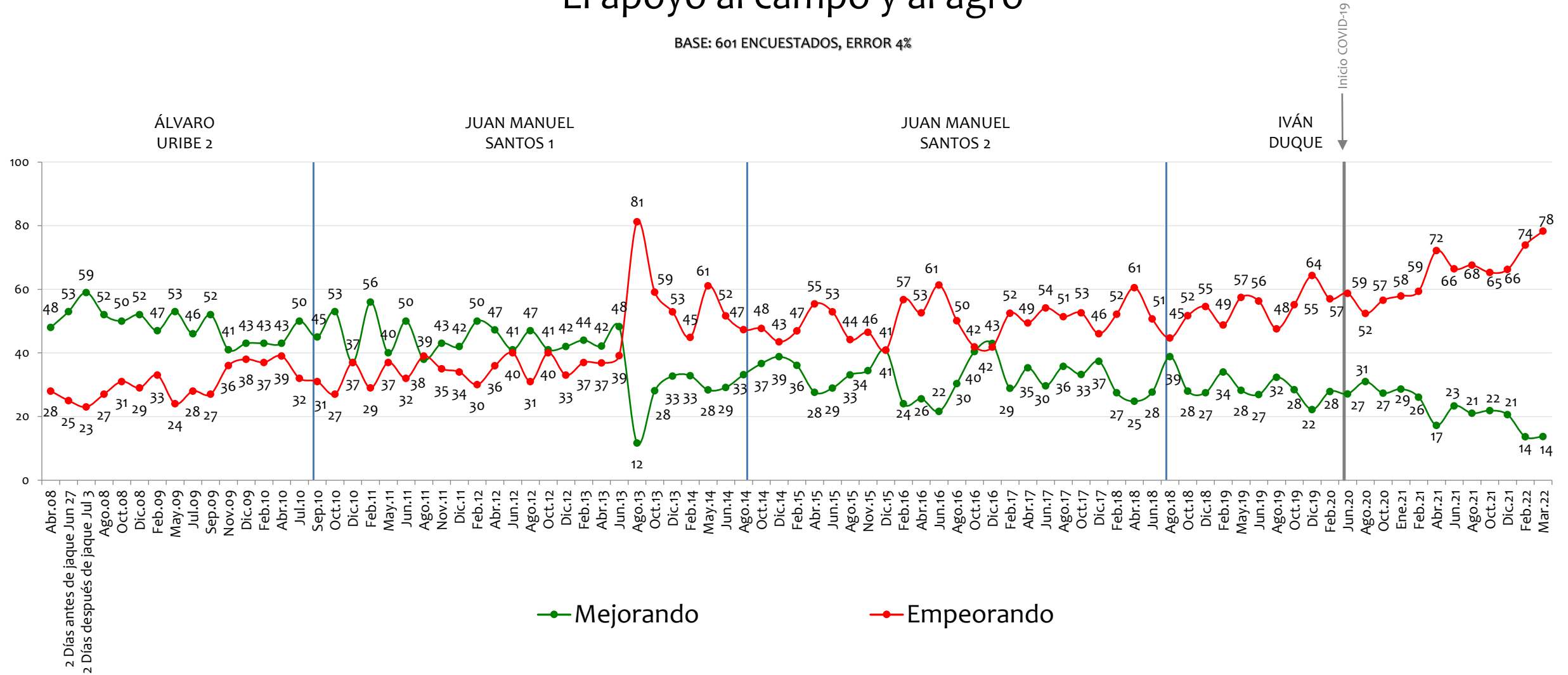

NOTA: LAS CIFRAS ESTÁN EXPRESADAS EN PORCENTAJE





Considera usted que \_\_\_ en Colombia está mejorando o está empeorando?

# El medio ambiente

BASE: 601 ENCUESTADOS, ERROR 4%

JUAN MANUEL SANTOS 1

JUAN MANUEL SANTOS 2

IVÁN DUQUE

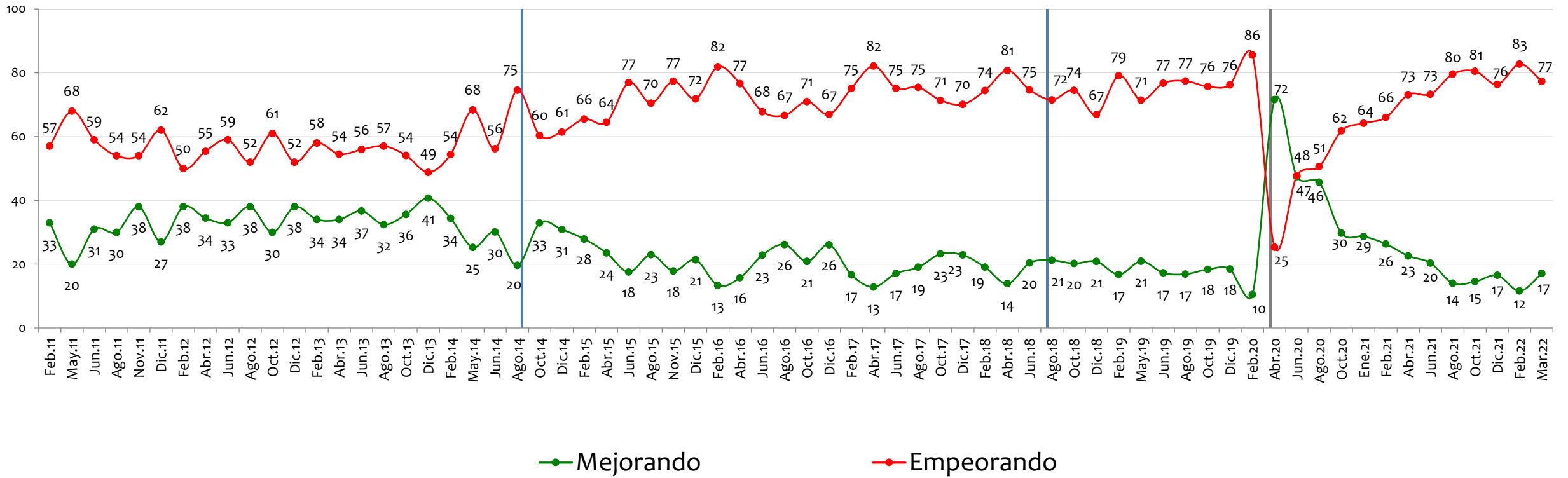

NOTA: LAS CIFRAS ESTÁN EXPRESADAS EN PORCENTAJE

Considera usted que \_\_\_ en Colombia está mejorando o está empeorando?

# El narcotráfico

BASE: 599 ENCUESTADOS, ERROR 4%

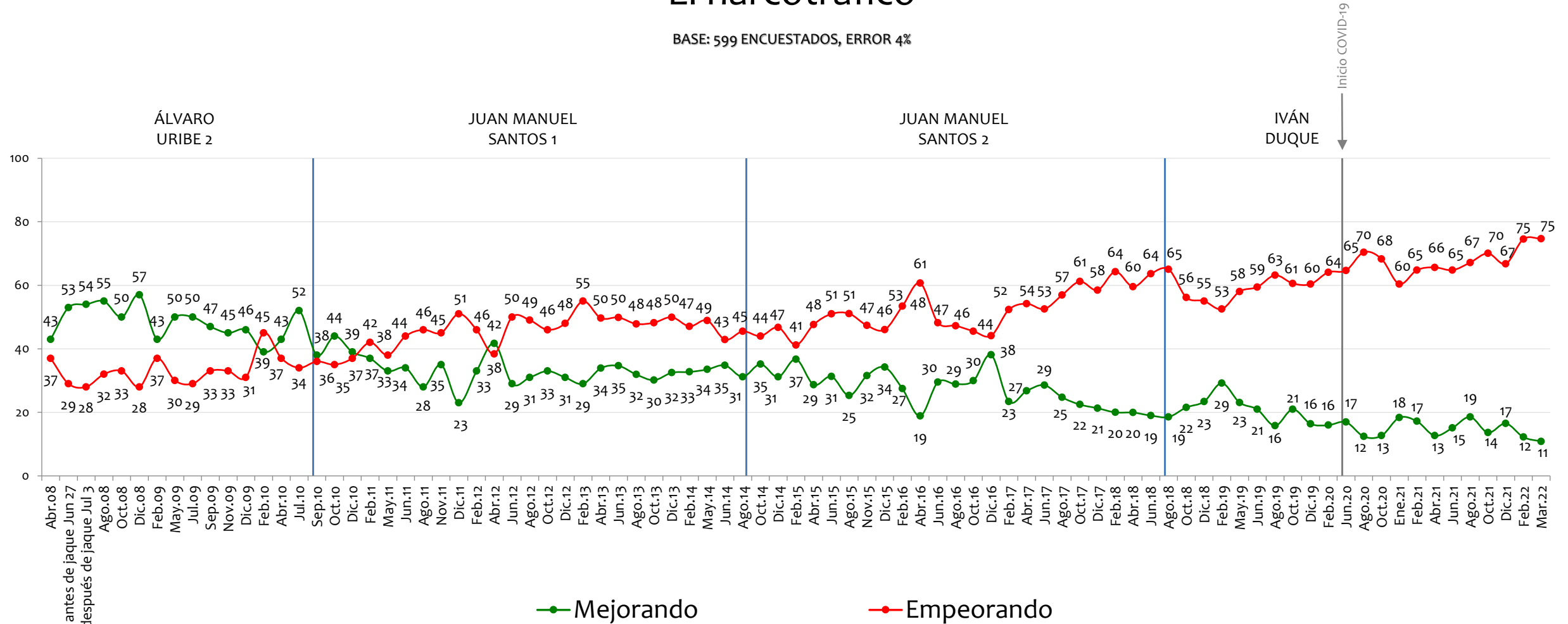

NOTA: LAS CIFRAS ESTÁN EXPRESADAS EN PORCENTAJE

Considera usted que \_\_\_ en Colombia está mejorando o está empeorando?

# La guerrilla

BASE: 601 ENCUESTADOS, ERROR 4%

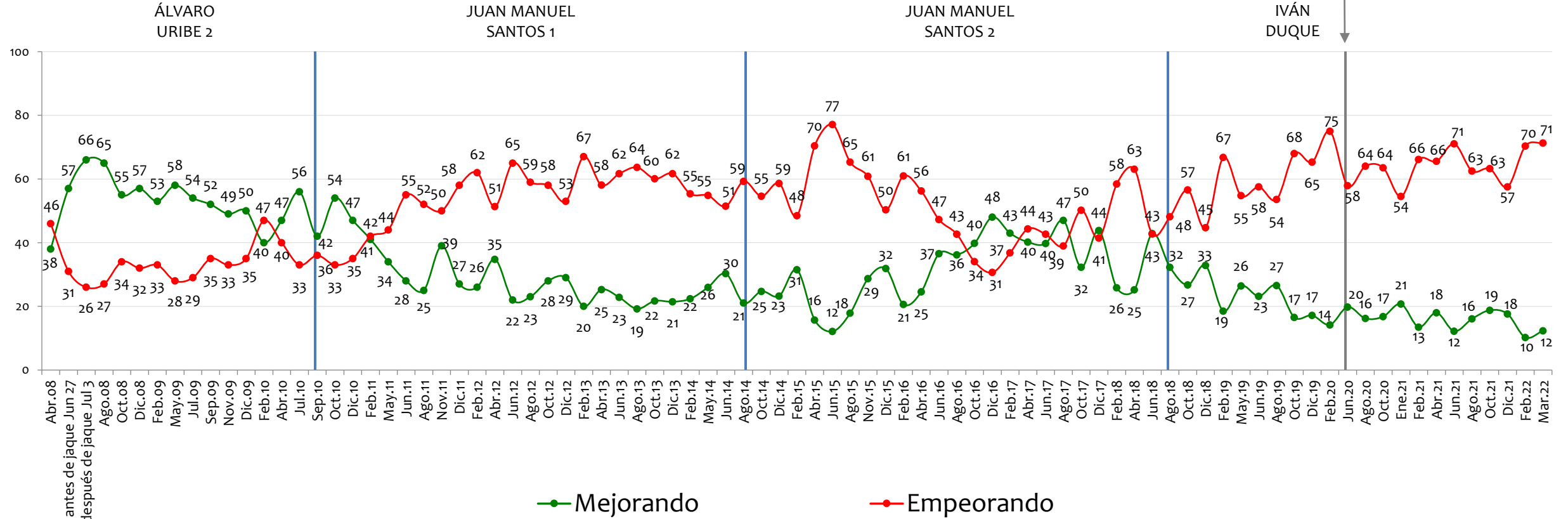

NOTA: LAS CIFRAS ESTÁN EXPRESADAS EN PORCENTAJE

Considera usted que \_\_\_ en Colombia está mejorando o está empeorando?

# La calidad y cubrimiento de la salud

BASE: 599 ENCUESTADOS, ERROR 4%

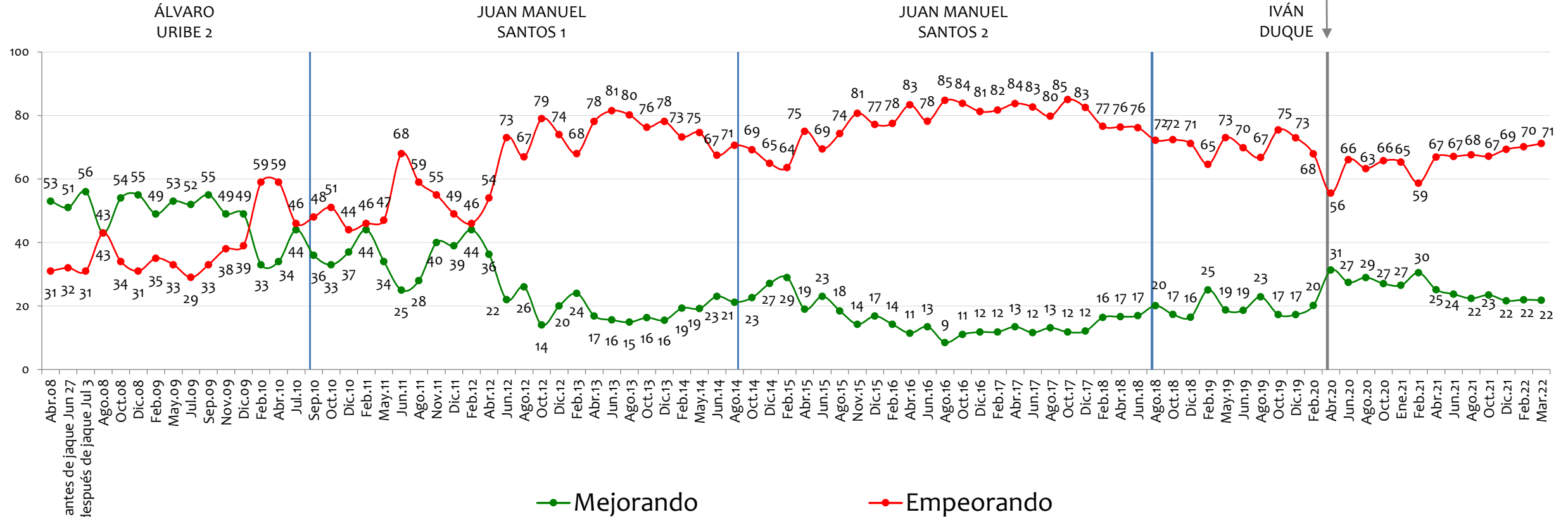

NOTA: LAS CIFRAS ESTÁN EXPRESADAS EN PORCENTAJE



Considera usted que \_\_\_ en Colombia está mejorando o está empeorando?

# La asistencia a la vejez

BASE: 601 ENCUESTADOS, ERROR 4%

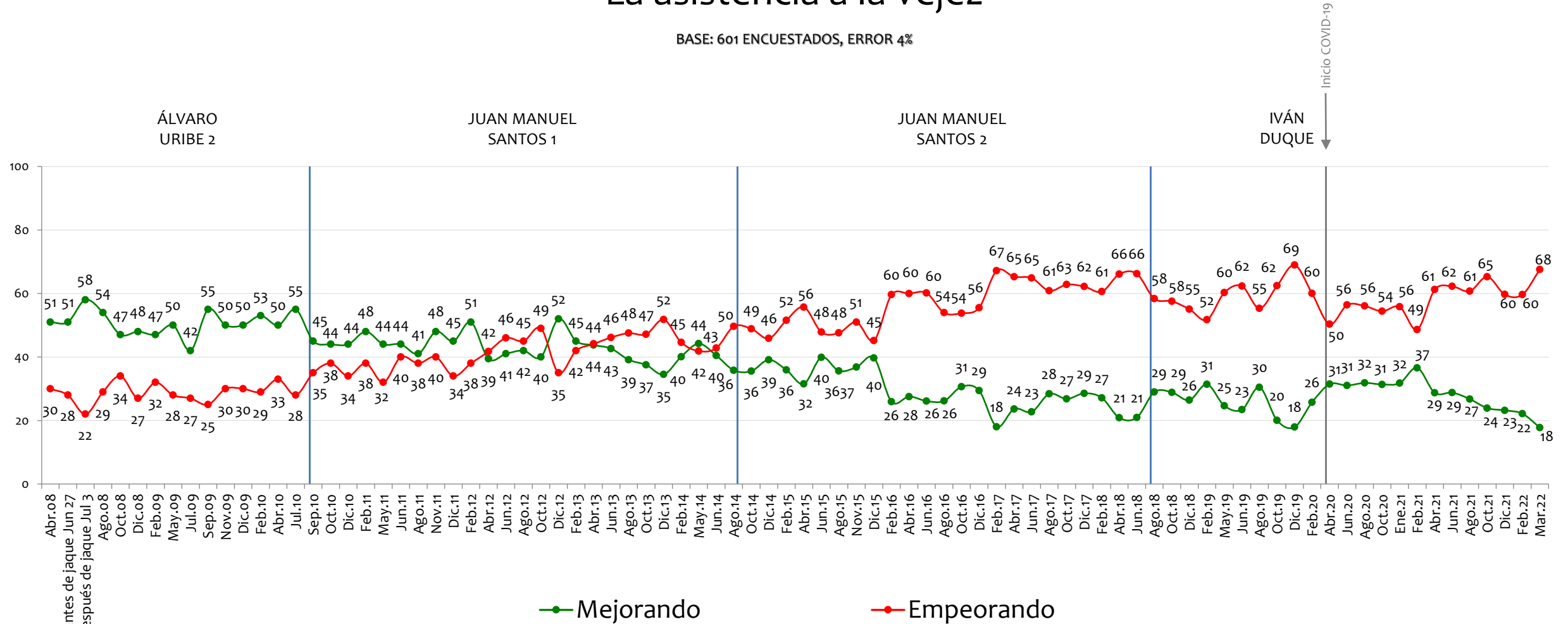

NOTA: LAS CIFRAS ESTÁN EXPRESADAS EN PORCENTAJE

Considera usted que \_\_\_ en Colombia está mejorando o está empeorando?

# La calidad y cubrimiento de la educación

BASE: 601 ENCUESTADOS, ERROR 4%

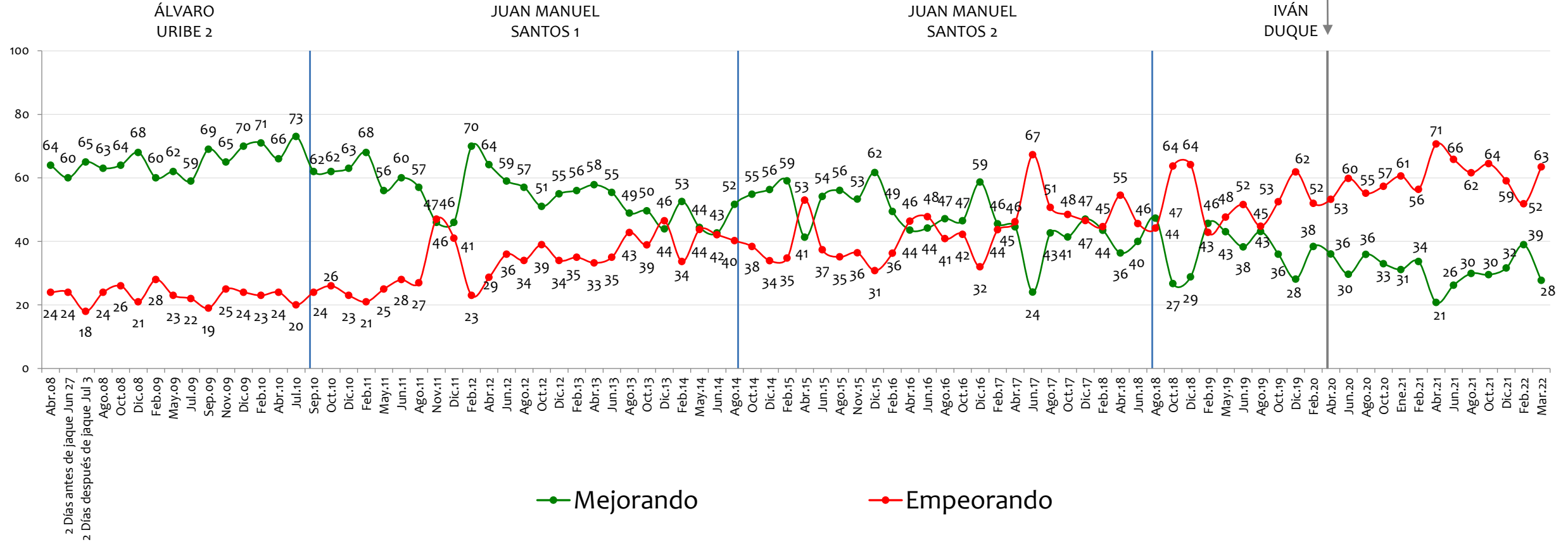

NOTA: LAS CIFRAS ESTÁN EXPRESADAS EN PORCENTAJE

Considera usted que \_\_\_ en Colombia está mejorando o está empeorando?

# La calidad y cubrimiento de los servicios públicos

BASE: 599 ENCUESTADOS, ERROR 4%

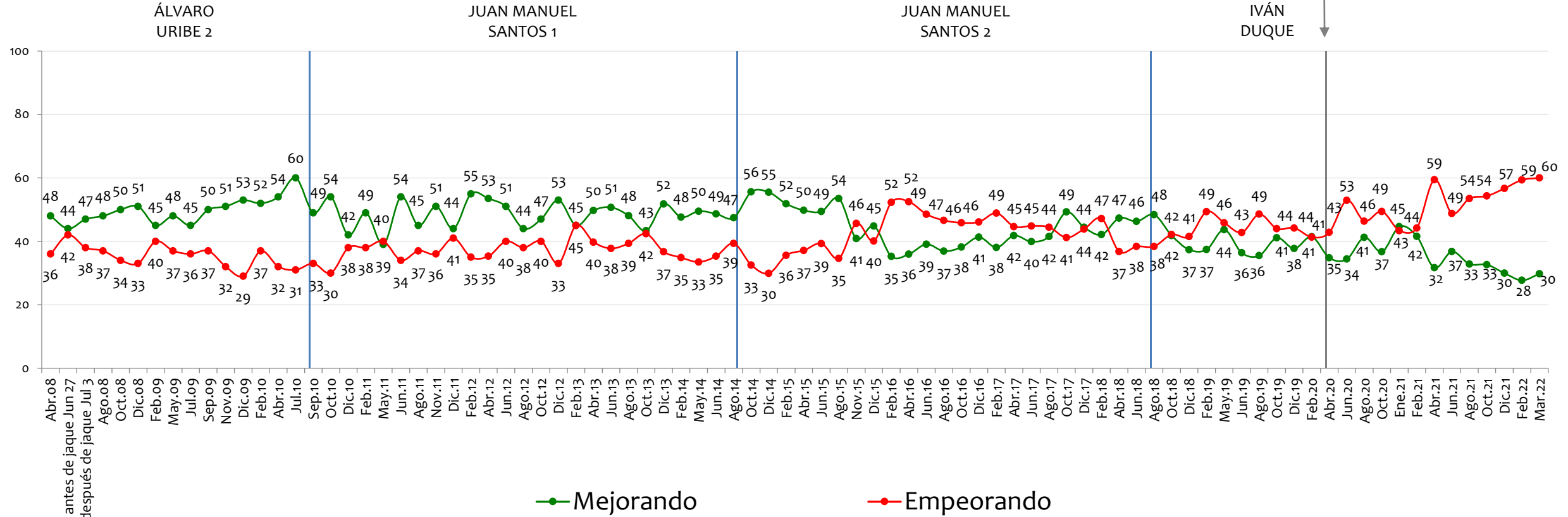

NOTA: LAS CIFRAS ESTÁN EXPRESADAS EN PORCENTAJE

Considera usted que \_\_\_ en Colombia está mejorando o está empeorando?

# La asistencia a la niñez

BASE: 599 ENCUESTADOS, ERROR 4%

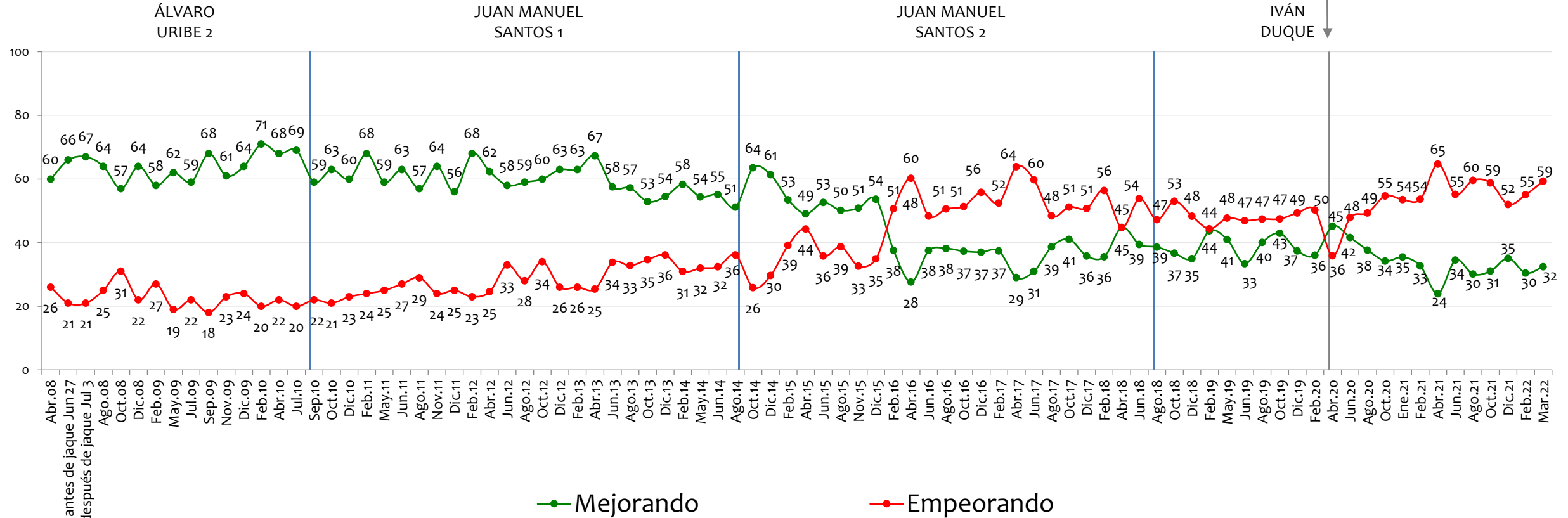

NOTA: LAS CIFRAS ESTÁN EXPRESADAS EN PORCENTAJE



Considera usted que \_\_\_ en Colombia está mejorando o está empeorando?

# Las relaciones internacionales

BASE: 599 ENCUESTADOS, ERROR 4%

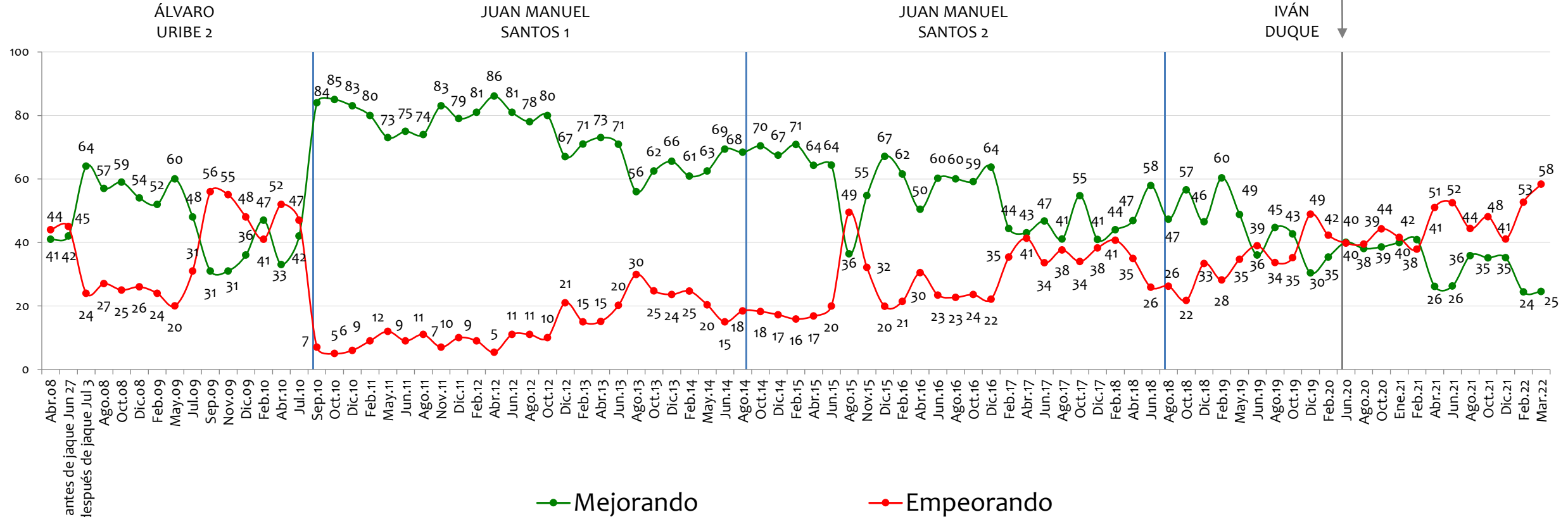

NOTA: LAS CIFRAS ESTÁN EXPRESADAS EN PORCENTAJE

Considera usted que \_\_\_ en Colombia está mejorando o está empeorando?

# La calidad y cubrimiento del transporte y carreteras

BASE: 601 ENCUESTADOS, ERROR 4%

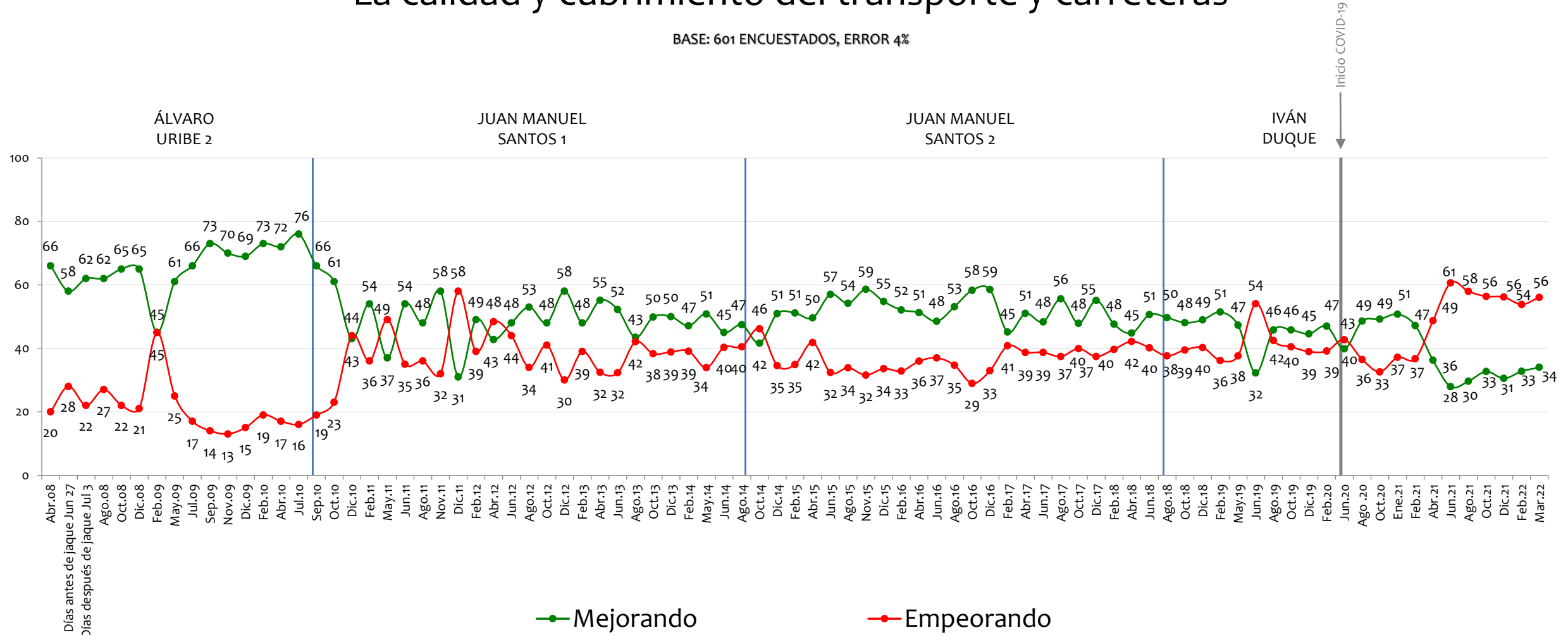

NOTA: LAS CIFRAS ESTÁN EXPRESADAS EN PORCENTAJE

Considera usted que \_\_\_ en Colombia está mejorando o está empeorando?

# La reintegración de los desmovilizados

BASE: 601 ENCUESTADOS, ERROR 4%

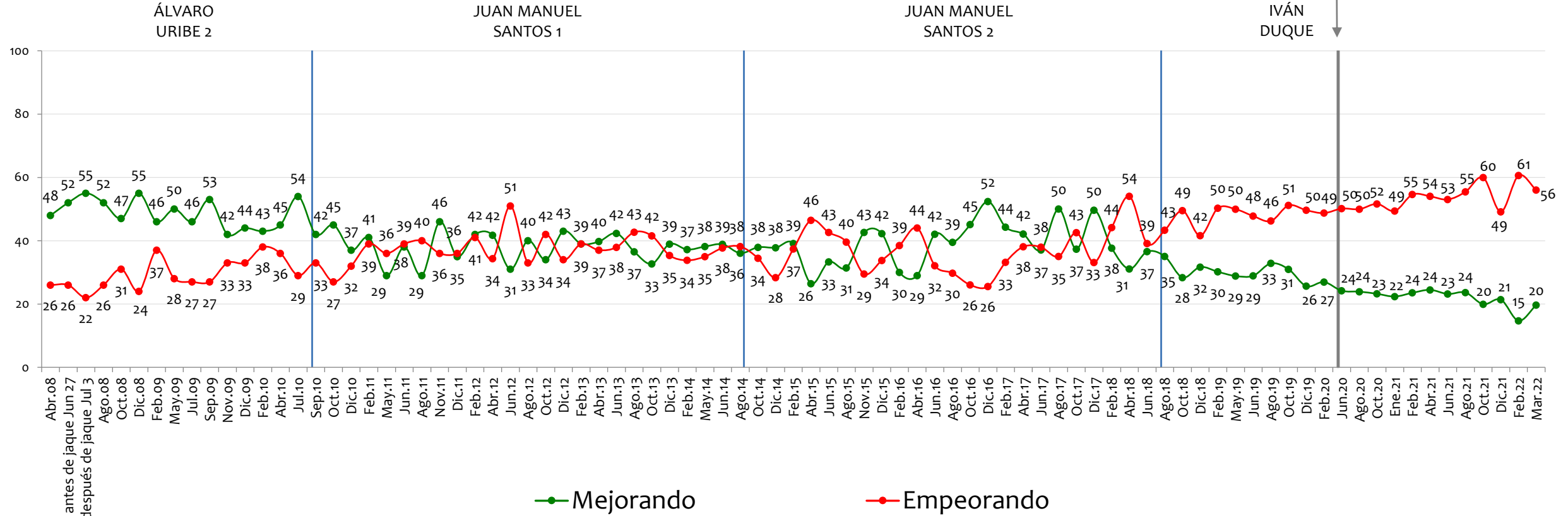

NOTA: LAS CIFRAS ESTÁN EXPRESADAS EN PORCENTAJE

Considera usted que \_\_\_ en Colombia está mejorando o está empeorando?

# La construcción de vivienda popular

BASE: 599 ENCUESTADOS, ERROR 4%

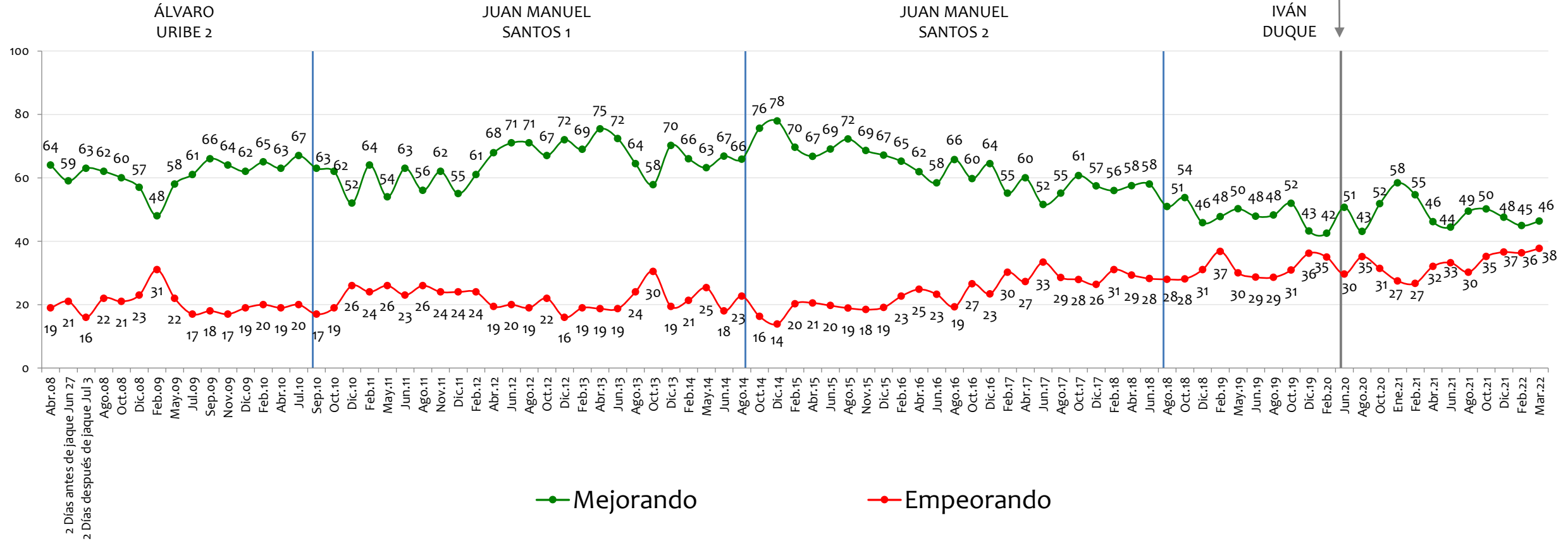

NOTA: LAS CIFRAS ESTÁN EXPRESADAS EN PORCENTAJE

En general, ¿cree usted que las cosas en \_\_\_\_\_  
están mejorando o empeorando?

# Bogotá

BASE: 400 ENCUESTADOS, ERROR 5%

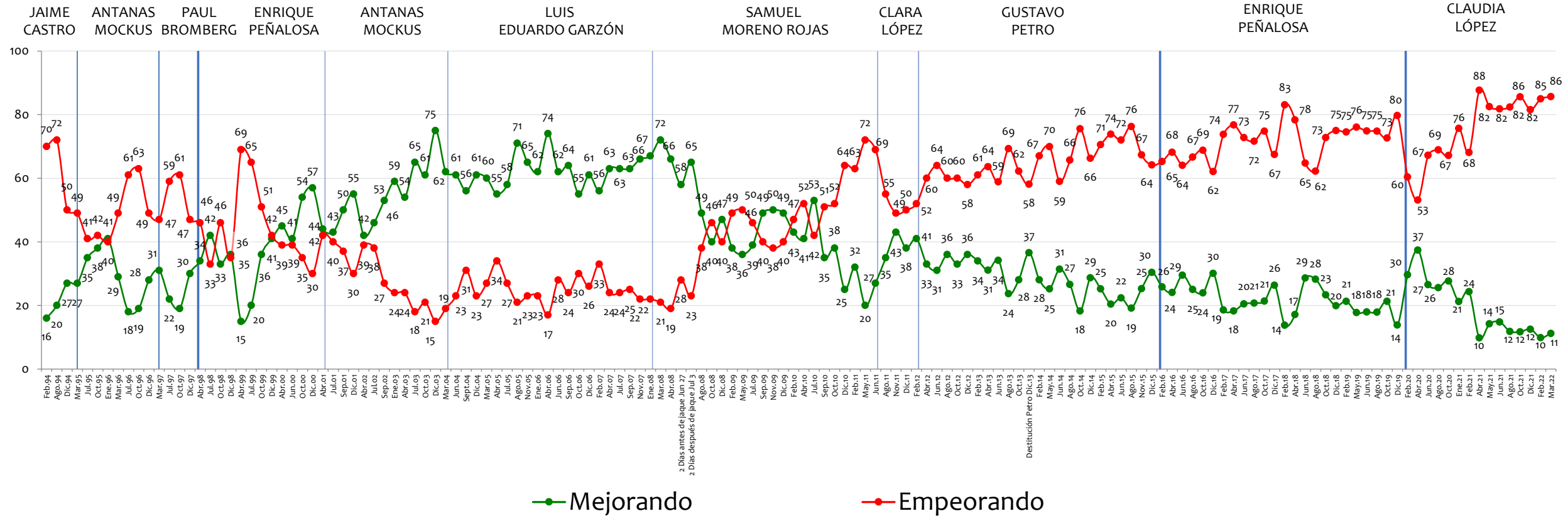

NOTA: LAS CIFRAS ESTÁN EXPRESADAS EN PORCENTAJE

En general, ¿cree usted que las cosas en \_\_\_\_\_  
están mejorando o empeorando?

# Medellín

BASE: 200 ENCUESTADOS, ERROR 7%

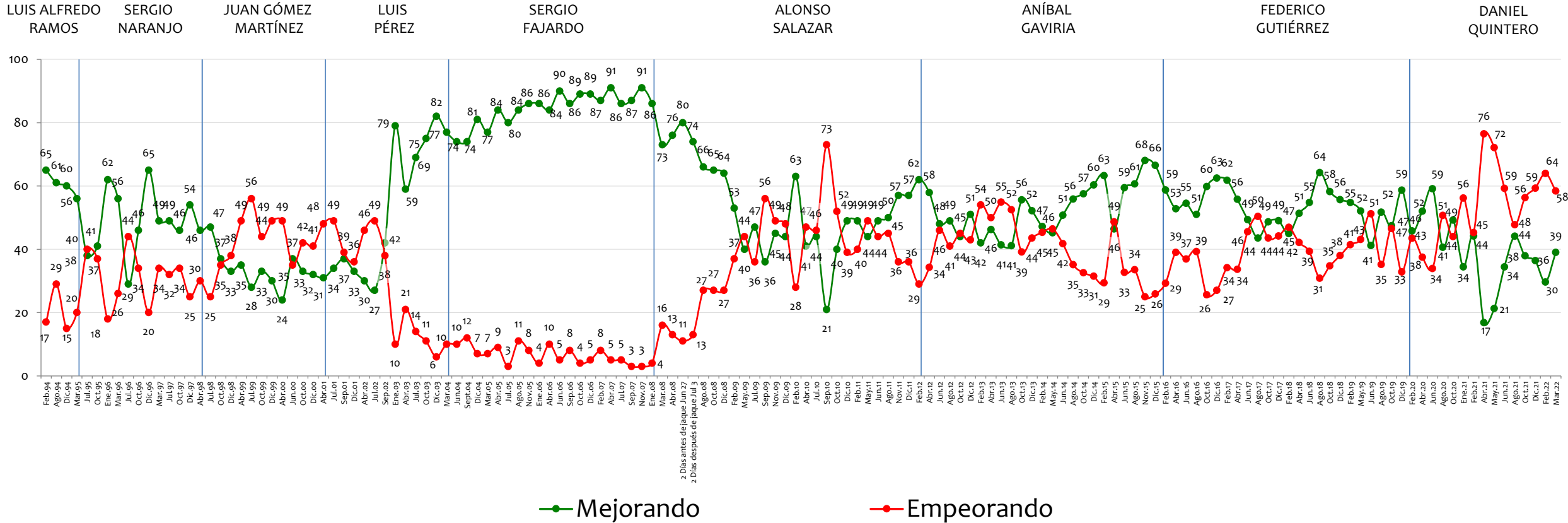

NOTA: LAS CIFRAS ESTÁN EXPRESADAS EN PORCENTAJE

En general, ¿cree usted que las cosas en \_\_\_\_\_  
están mejorando o empeorando?

## Cali

BASE: 200 ENCUESTADOS, ERROR 7%

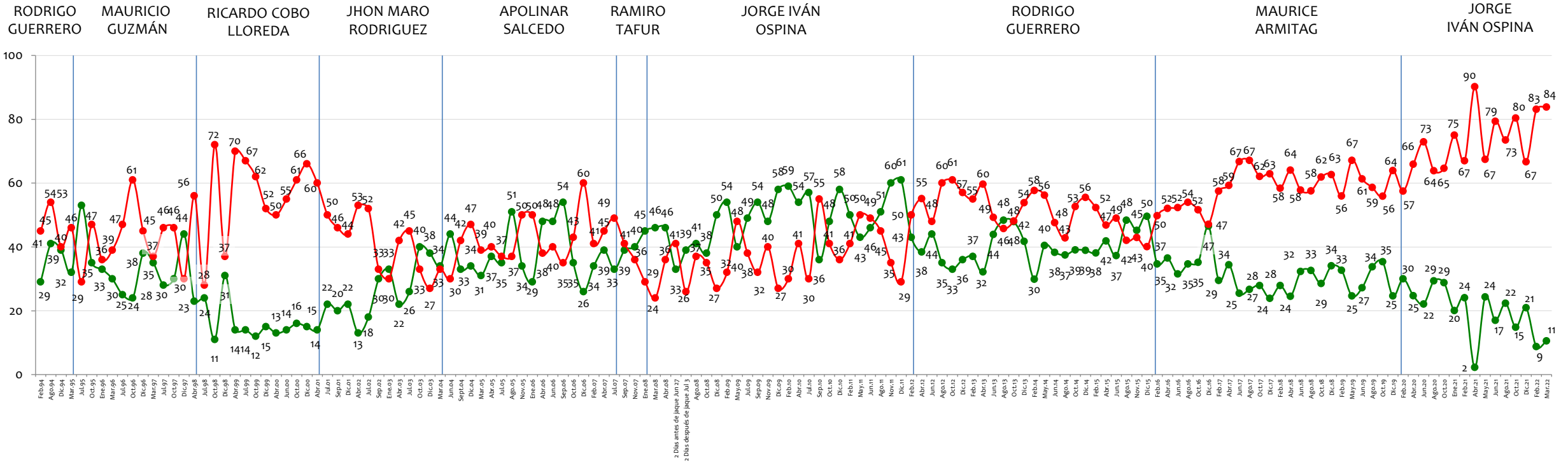

Mejorando Empeorando

NOTA: LAS CIFRAS ESTÁN EXPRESADAS EN PORCENTAJE



En general, ¿cree usted que las cosas en \_\_\_\_\_  
están mejorando o empeorando?

# Barranquilla

BASE: 200 ENCUESTADOS, ERROR 7%

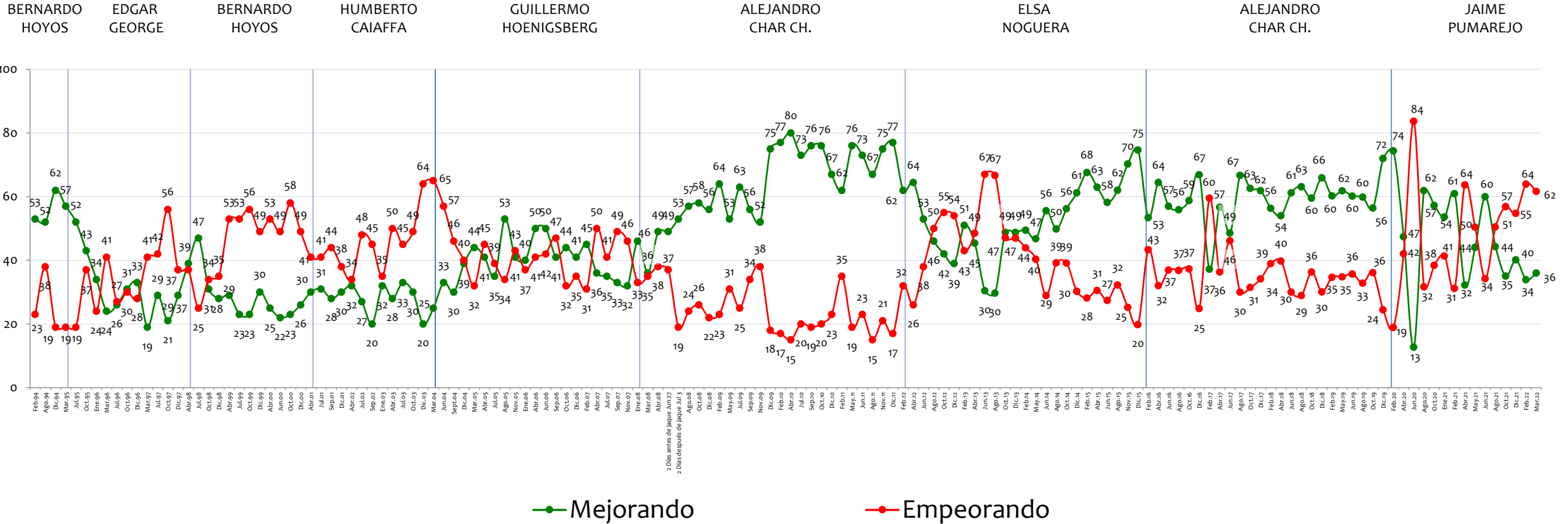

NOTA: LAS CIFRAS ESTÁN EXPRESADAS EN PORCENTAJE



En general, ¿cree usted que las cosas en \_\_\_\_\_  
están mejorando o empeorando?

# Bucaramanga

BASE: 200 ENCUESTADOS, ERROR 7%

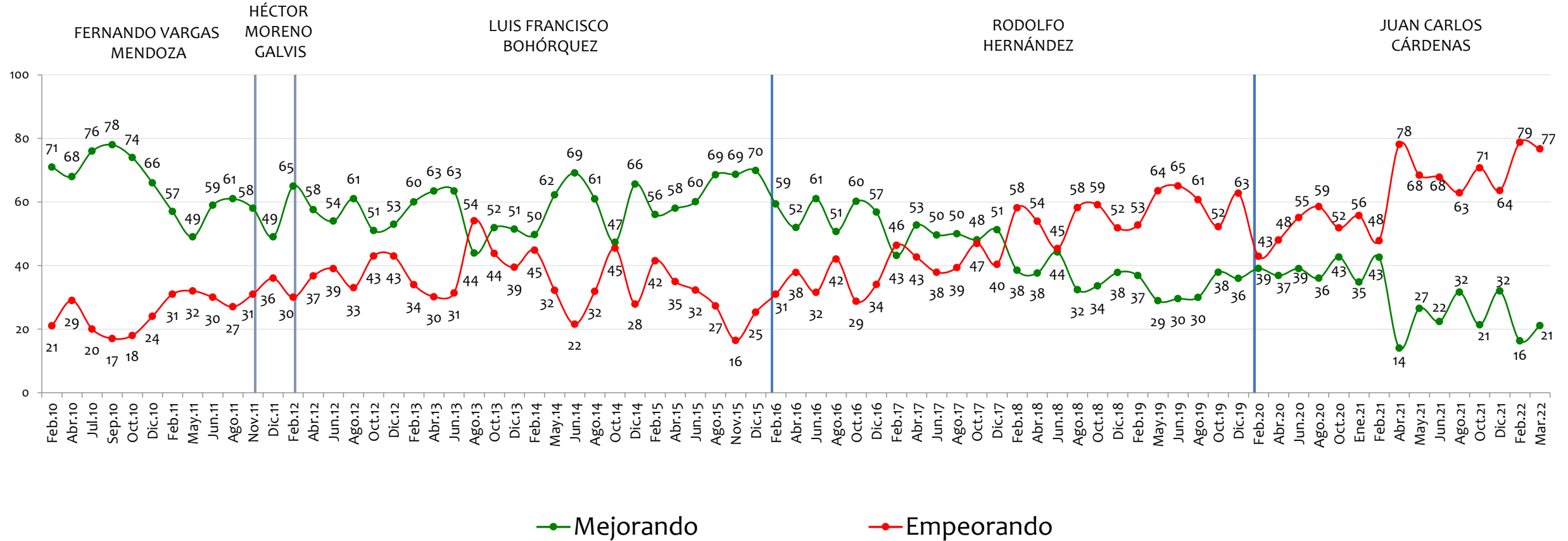

NOTA: LAS CIFRAS ESTÁN EXPRESADAS EN PORCENTAJE

# Aprobación

## Gestión del Presidente

---

**invómer**  
investigación y asesoría de mercadeo



# En general, ¿usted aprueba o desaprueba la forma como \_\_\_\_, se está desempeñando en su labor como Presidente de Colombia?

BASE : 1200 ENCUESTADOS, ERROR 3%

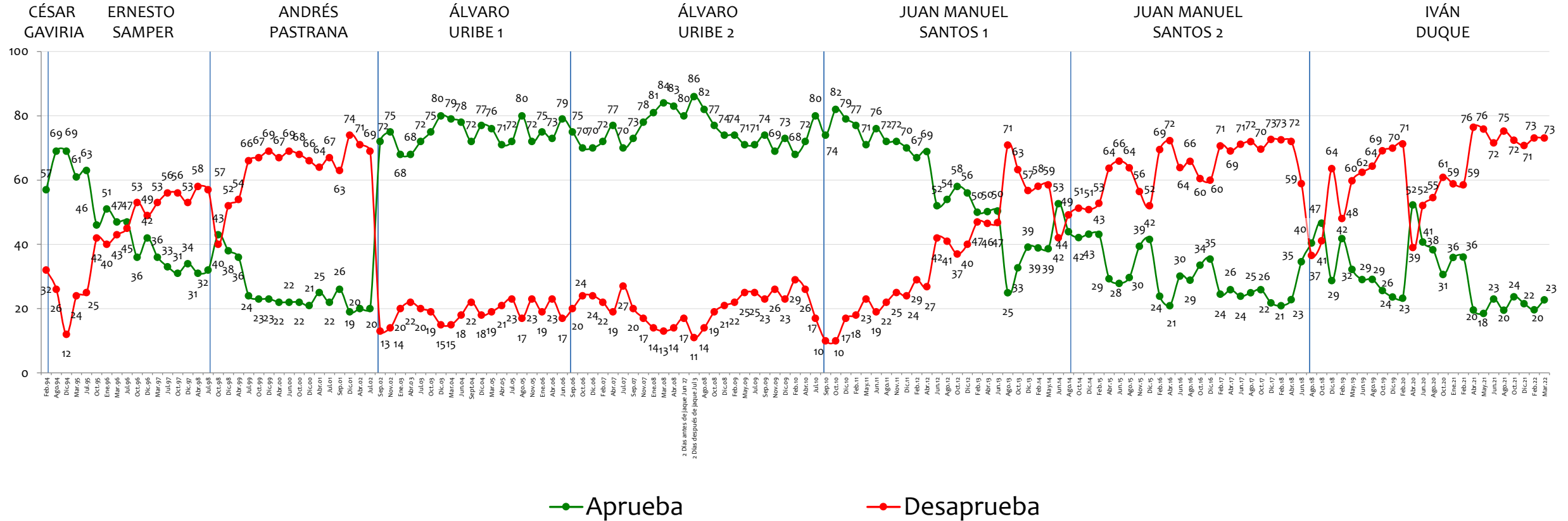

NOTA: LAS CIFRAS ESTÁN EXPRESADAS EN PORCENTAJE

# Aprobación

Gestión de Alcaldes y Gobernadores

---

**invómer**  
investigación y asesoría de mercadeo



En general, ¿usted aprueba o desaprueba la forma como \_\_\_\_, se está desempeñando en su labor como?

—●— Aprueba —●— Desaprueba

Alcalde de  
**Barranquilla**



JAIME PUMAREJO

Alcalde de  
**Medellín**



DANIEL QUINTERO

Alcalde de  
**Bucaramanga**



JUAN CARLOS CÁRDENAS

Alcalde de  
**Bogotá**



CLAUDIA LÓPEZ

Alcalde de  
**Cali**



JORGE IVÁN OSPINA

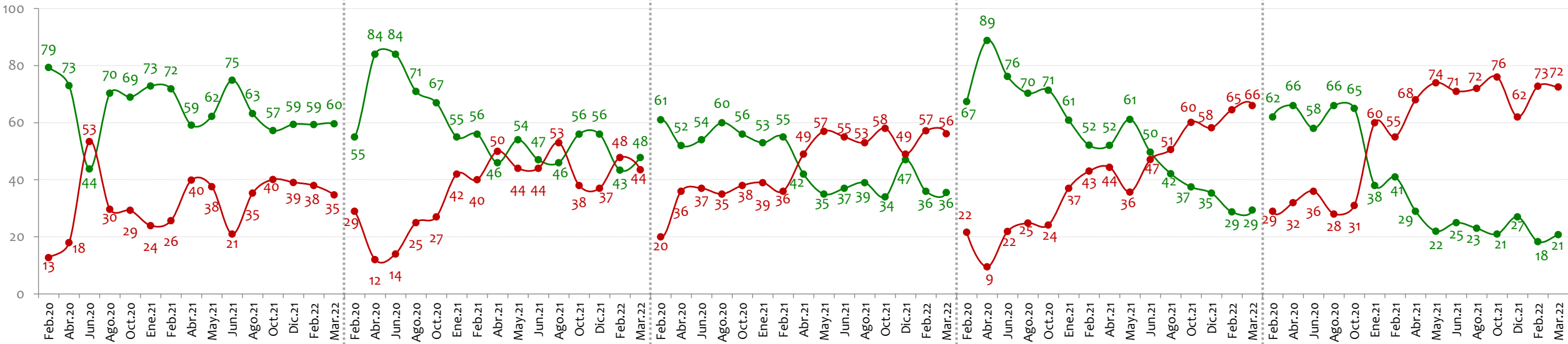

BASE: 200 ENCUESTADOS, ERROR 7%

BASE: 200 ENCUESTADOS, ERROR 7%

BASE: 200 ENCUESTADOS, ERROR 7%

BASE: 400 ENCUESTADOS, ERROR 5%

BASE: 200 ENCUESTADOS, ERROR 7%

En general, ¿usted aprueba o desaprueba la forma como \_\_\_\_, se está desempeñando en su labor como?

# Alcalde de Bogotá

BASE: 400 ENCUESTADOS, ERROR 5%

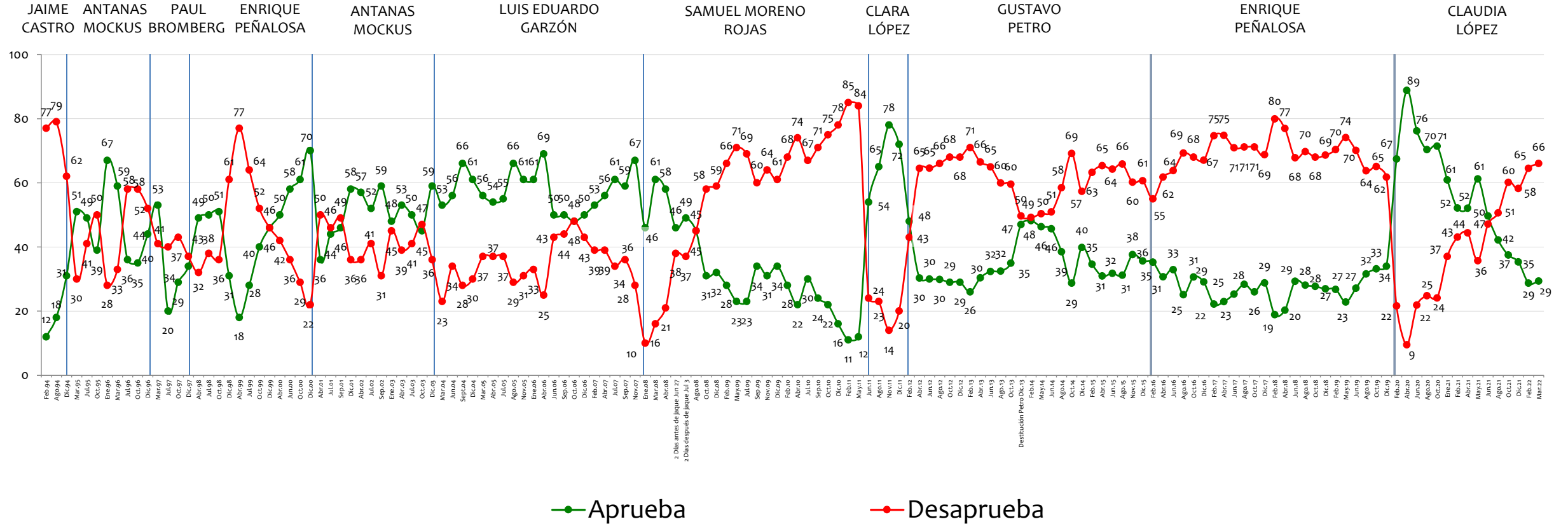

NOTA: LAS CIFRAS ESTÁN EXPRESADAS EN PORCENTAJE

En general, ¿usted aprueba o desaprueba la forma como \_\_\_\_, se está desempeñando en su labor como?

# Alcalde de Medellín

BASE: 200 ENCUESTADOS, ERROR 7%

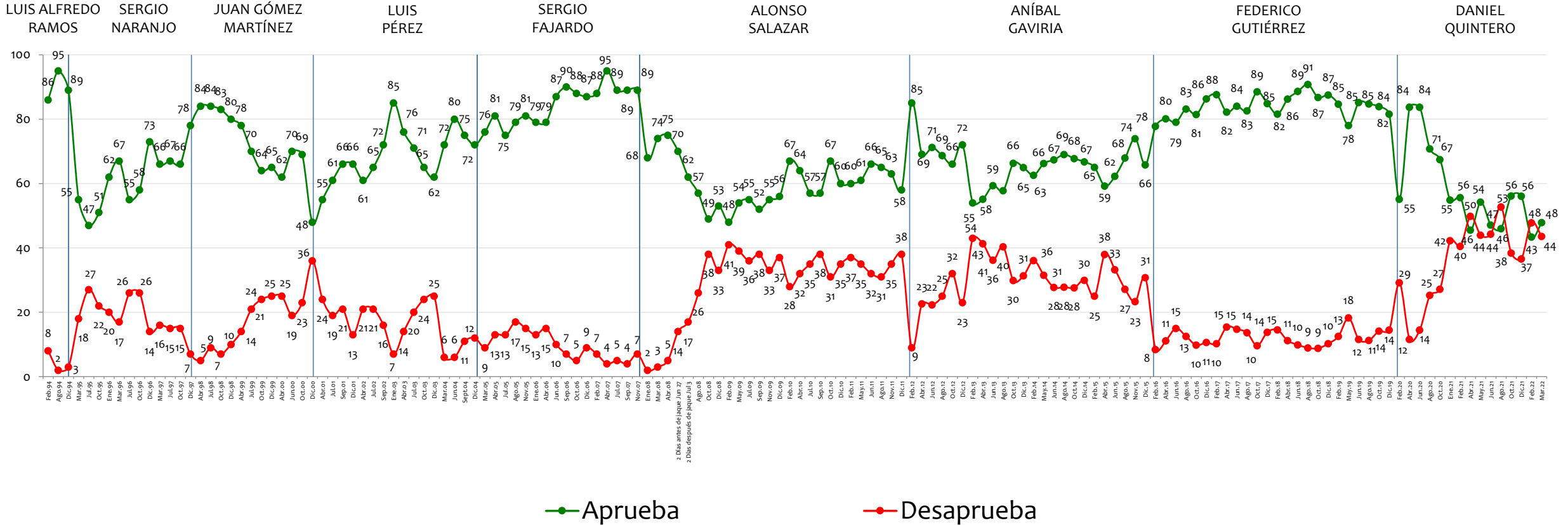

NOTA: LAS CIFRAS ESTÁN EXPRESADAS EN PORCENTAJE

En general, ¿usted aprueba o desaprueba la forma como \_\_\_\_,  
se está desempeñando en su labor como?

# Alcalde de Cali

BASE: 200 ENCUESTADOS, ERROR 7%

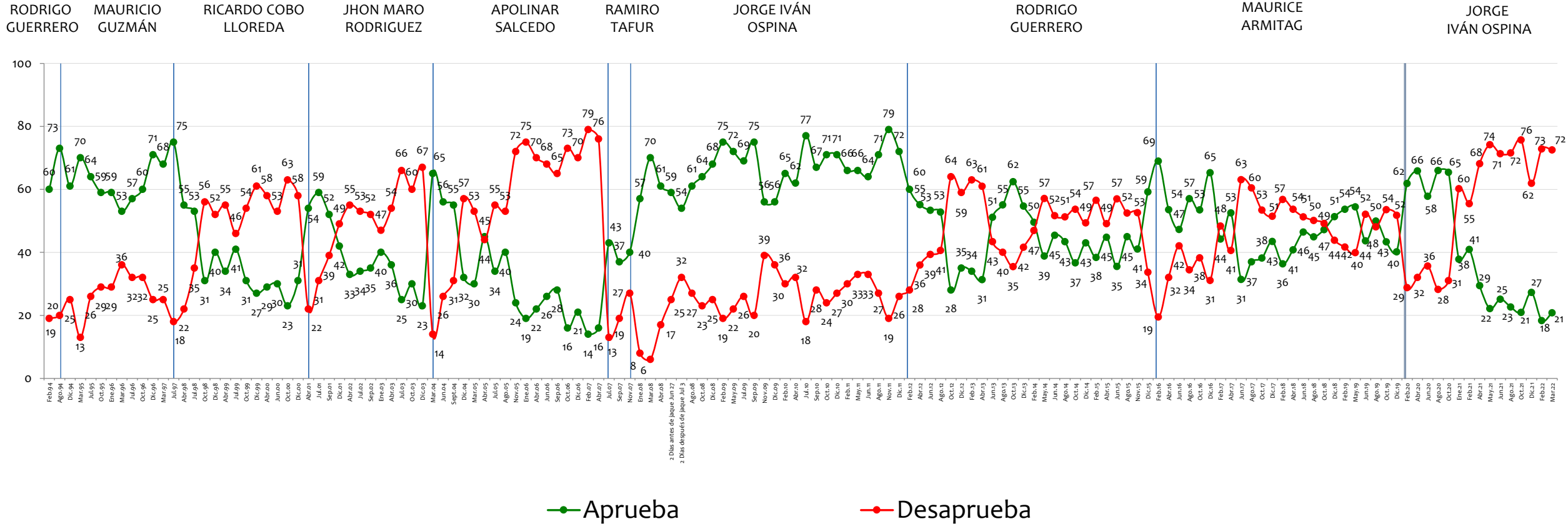

NOTA: LAS CIFRAS ESTÁN EXPRESADAS EN PORCENTAJE



En general, ¿usted aprueba o desaprueba la forma como \_\_\_\_, se está desempeñando en su labor como?

# Alcalde de Barranquilla

BASE: 200 ENCUESTADOS, ERROR 7%

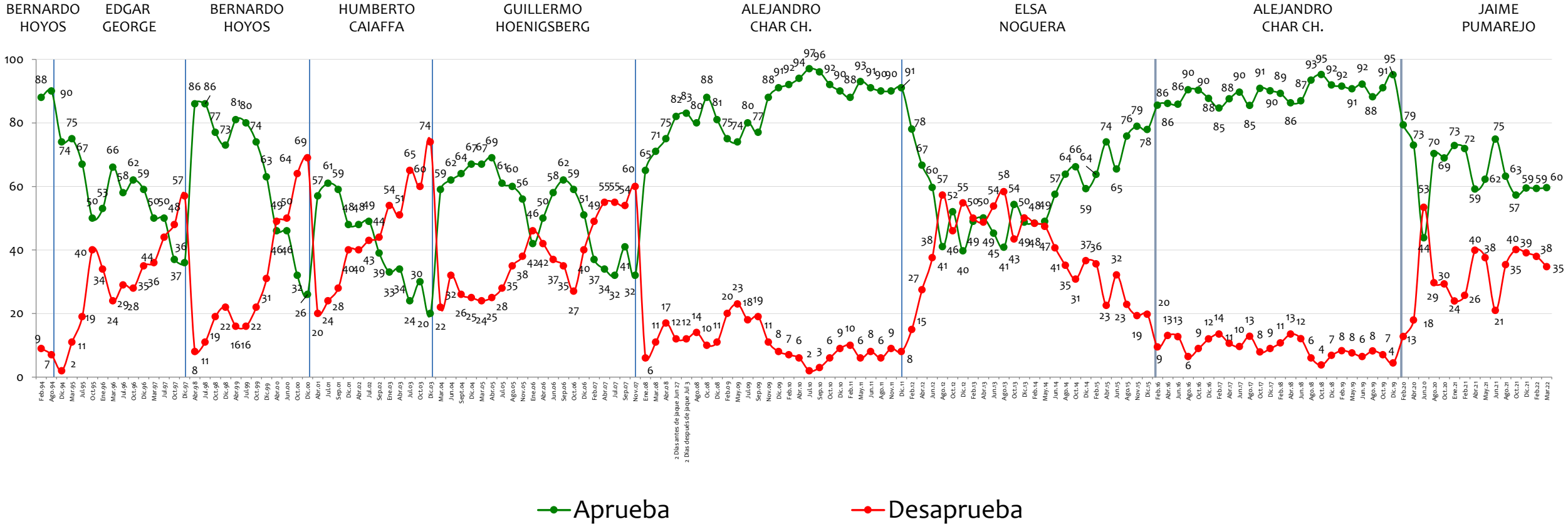

NOTA: LAS CIFRAS ESTÁN EXPRESADAS EN PORCENTAJE

En general, ¿usted aprueba o desaprueba la forma como \_\_\_\_, se está desempeñando en su labor como?

# Alcalde de Bucaramanga

BASE: 200 ENCUESTADOS, ERROR 7%

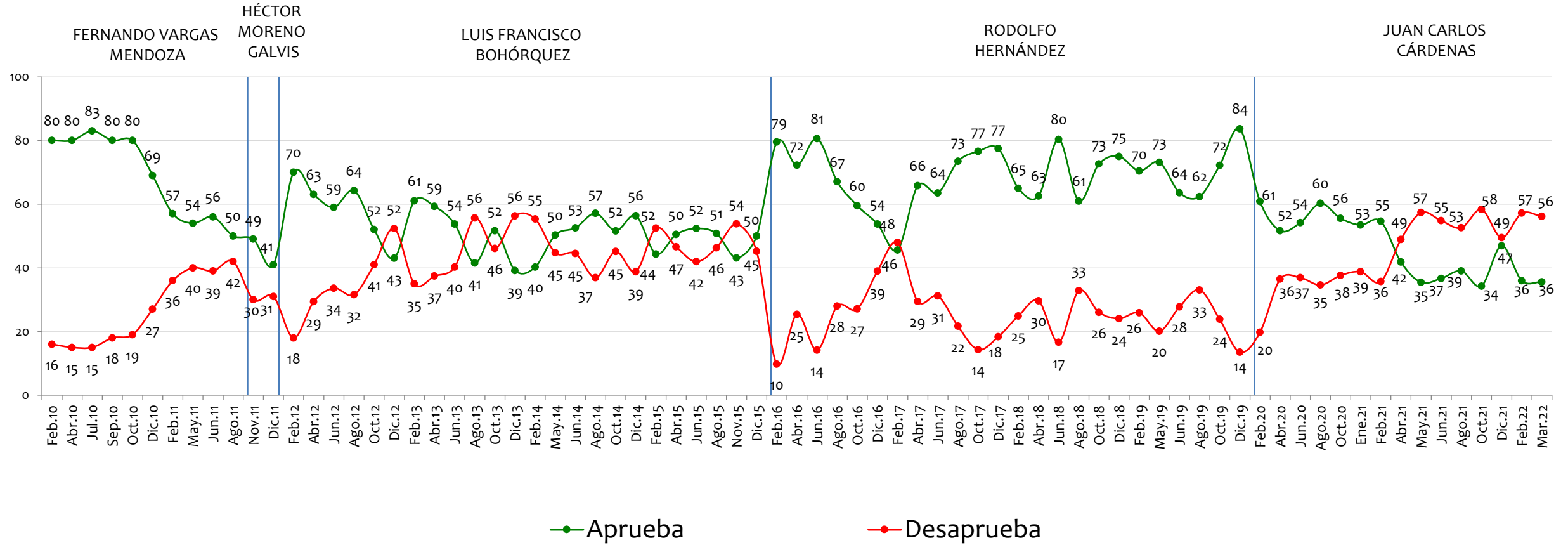

NOTA: LAS CIFRAS ESTÁN EXPRESADAS EN PORCENTAJE

En general, ¿usted aprueba o desaprueba la forma como \_\_\_\_, se está desempeñando en su labor como?

# Gobernador de Antioquia

BASE: 200 ENCUESTADOS, ERROR 7%

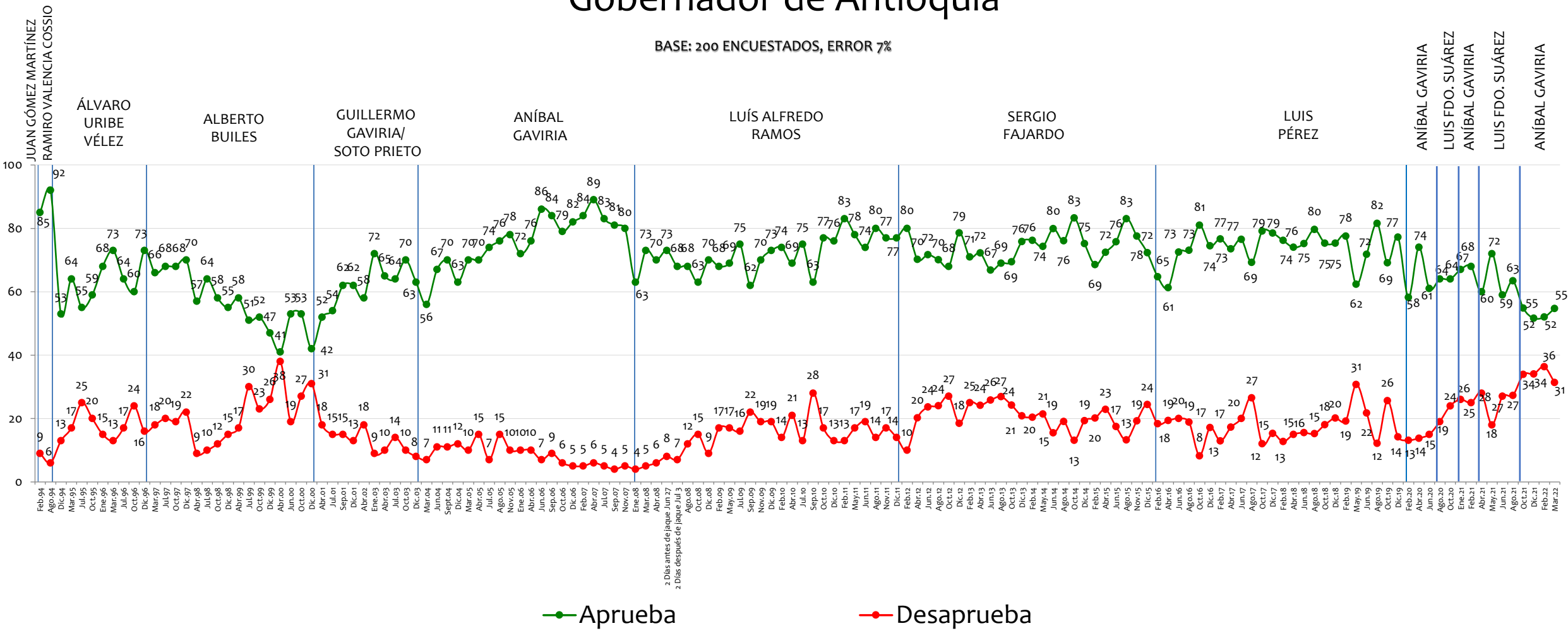

NOTA: LAS CIFRAS ESTÁN EXPRESADAS EN PORCENTAJE

En general, ¿usted aprueba o desaprueba la forma como \_\_\_\_, se está desempeñando en su labor como?

# Gobernador del Valle

BASE: 200 ENCUESTADOS, ERROR 7%

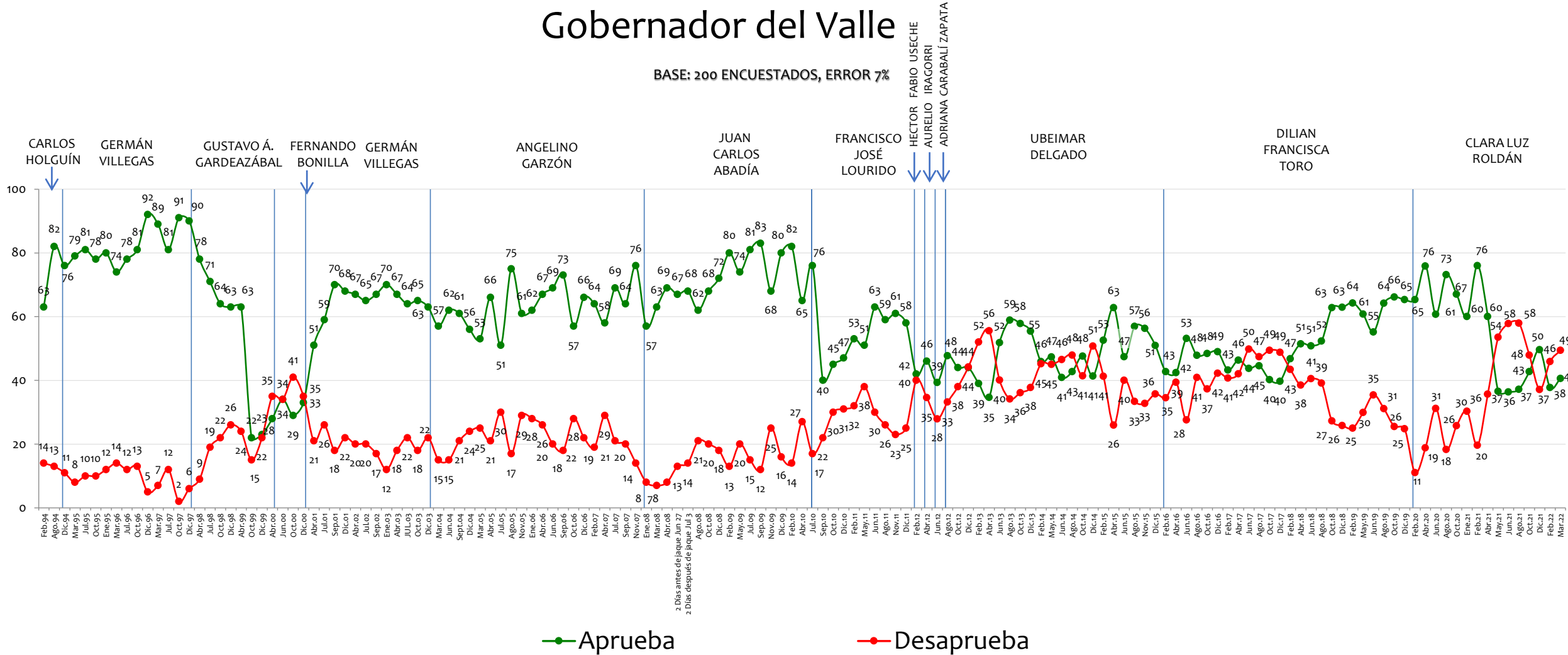

NOTA: LAS CIFRAS ESTÁN EXPRESADAS EN PORCENTAJE

En general, ¿usted aprueba o desaprueba la forma como \_\_\_\_, se está desempeñando en su labor como?

# Gobernador del Atlántico

BASE: 200 ENCUESTADOS, ERROR 7%

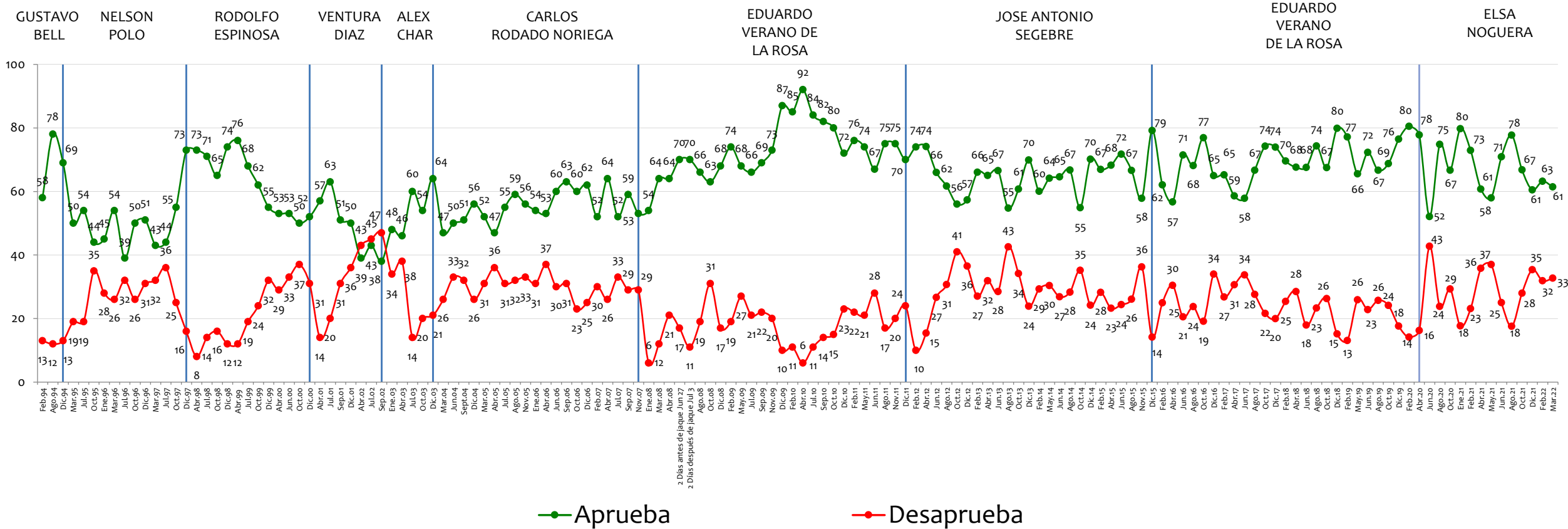

NOTA: LAS CIFRAS ESTÁN EXPRESADAS EN PORCENTAJE

En general, ¿usted aprueba o desaprueba la forma como \_\_\_\_, se está desempeñando en su labor como?

# Gobernador de Santander

BASE: 200 ENCUESTADOS, ERROR 7%

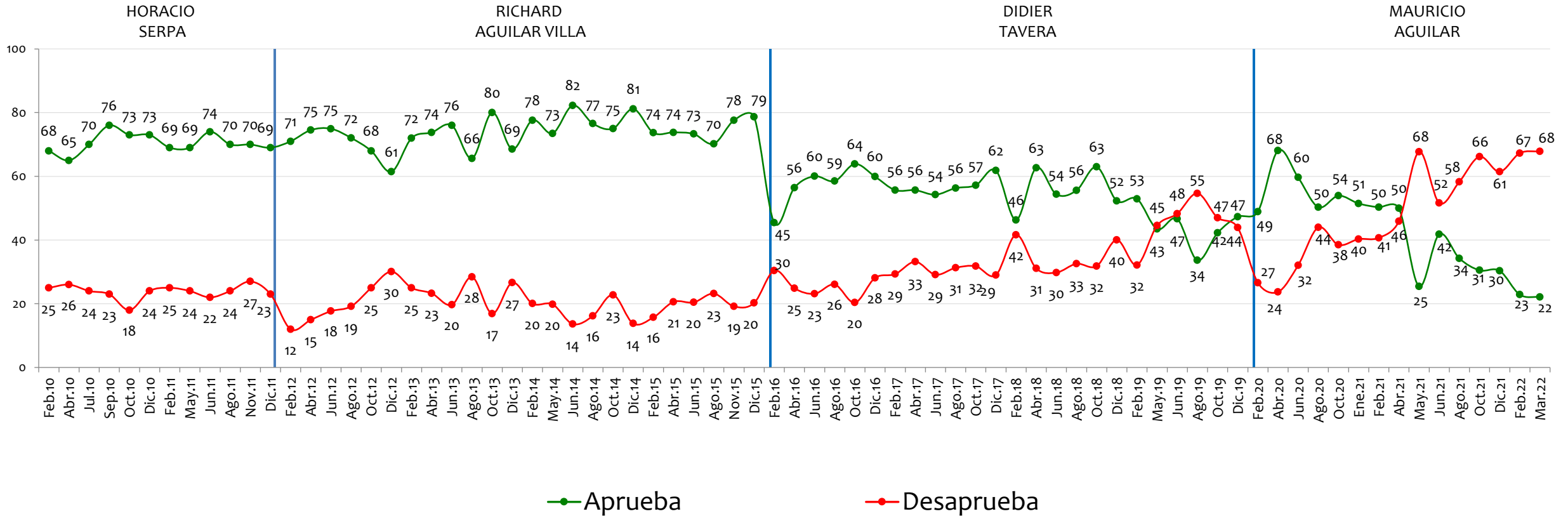

NOTA: LAS CIFRAS ESTÁN EXPRESADAS EN PORCENTAJE

# Favorabilidad

Personajes de la vida pública

---

**invómer**  
investigación y asesoría de mercadeo



Tiene usted una opinión favorable o desfavorable de:



# Marta Lucía Ramírez

BASE: 601 ENCUESTADOS, ERROR 4%

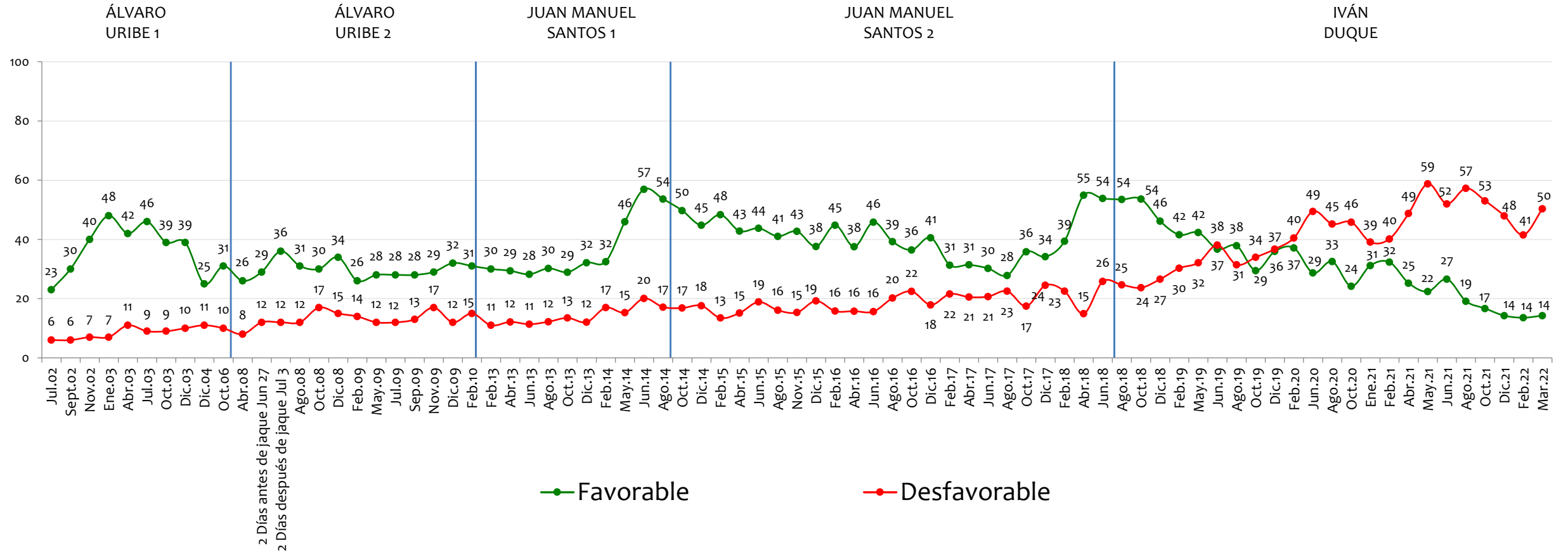

NOTA: LAS CIFRAS ESTÁN EXPRESADAS EN PORCENTAJE



Tiene usted una opinión favorable o desfavorable de:



# El General Jorge Luis Vargas

BASE: 601 ENCUESTADOS, ERROR 4%

IVÁN DUQUE

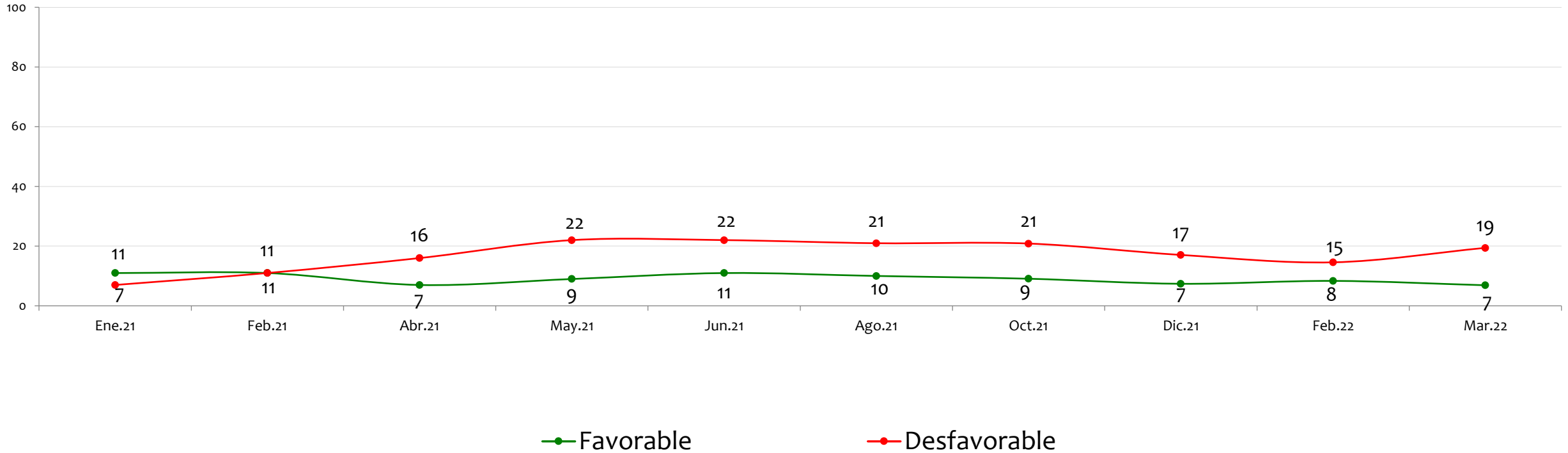

NOTA: LAS CIFRAS ESTÁN EXPRESADAS EN PORCENTAJE

Tiene usted una opinión favorable o desfavorable de:

# El General Luis Fernando Navarro

BASE: 601 ENCUESTADOS, ERROR 4%

IVÁN DUQUE

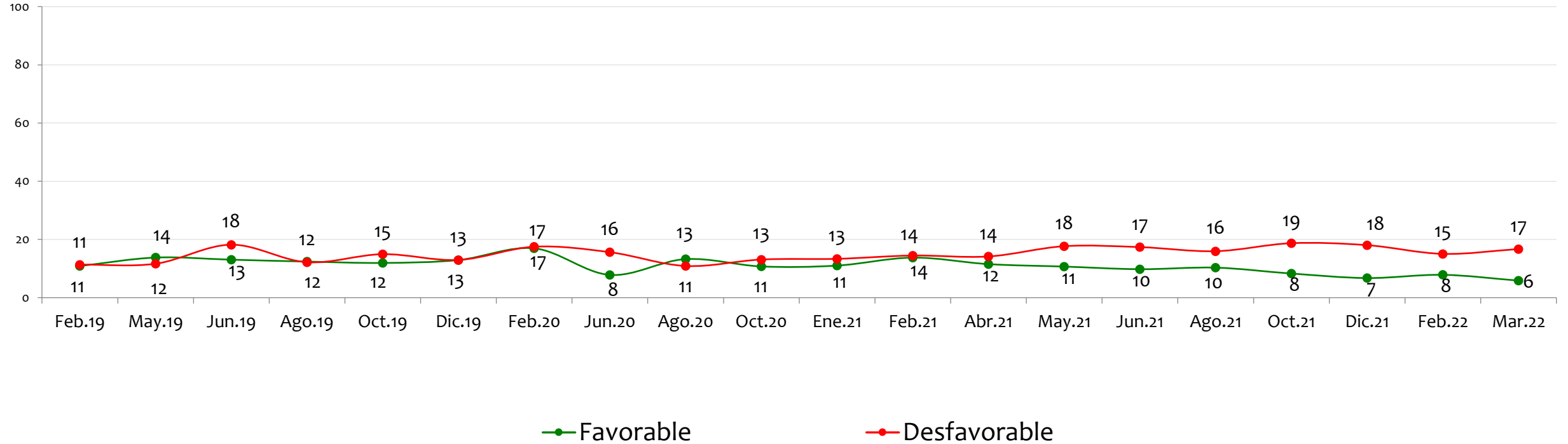

NOTA: LAS CIFRAS ESTÁN EXPRESADAS EN PORCENTAJE

Tiene usted una opinión favorable o desfavorable de:

# Margarita Cabello

BASE: 601 ENCUESTADOS, ERROR 4%

IVÁN DUQUE

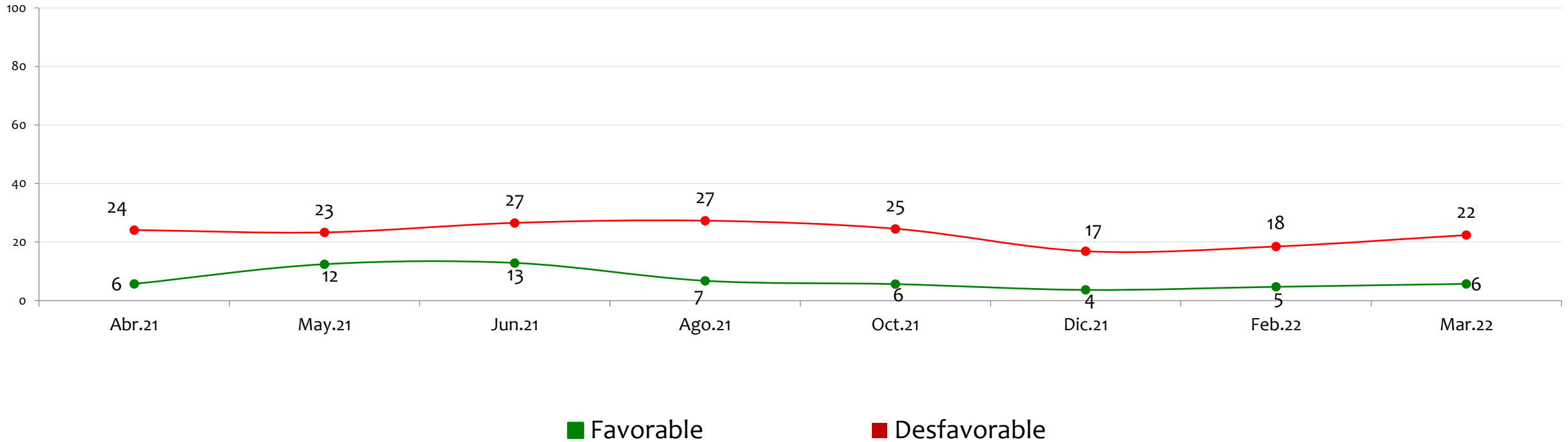

NOTA: LAS CIFRAS ESTÁN EXPRESADAS EN PORCENTAJE

Tiene usted una opinión favorable o desfavorable de:

## El registrador Alexander Vega

BASE: 601 ENCUESTADOS, ERROR 4%

IVÁN DUQUE

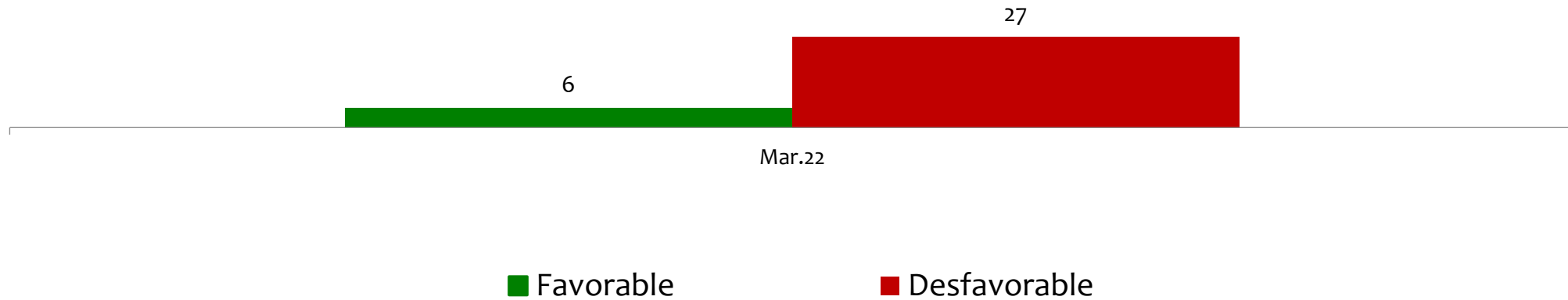

NOTA: LAS CIFRAS ESTÁN EXPRESADAS EN PORCENTAJE

Tiene usted una opinión favorable o desfavorable de:

# Francisco Barbosa

BASE: 601 ENCUESTADOS, ERROR 4%

IVÁN DUQUE

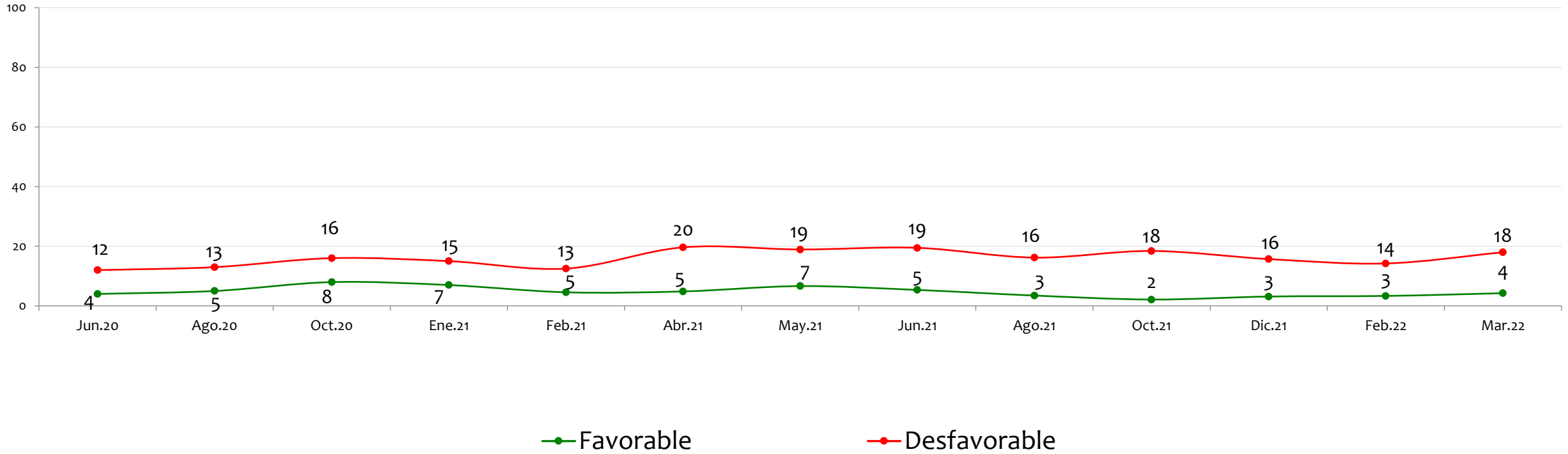

NOTA: LAS CIFRAS ESTÁN EXPRESADAS EN PORCENTAJE

Tiene usted una opinión favorable o desfavorable de:

# Carlos Felipe Córdoba

BASE: 601 ENCUESTADOS, ERROR 4%

IVÁN DUQUE

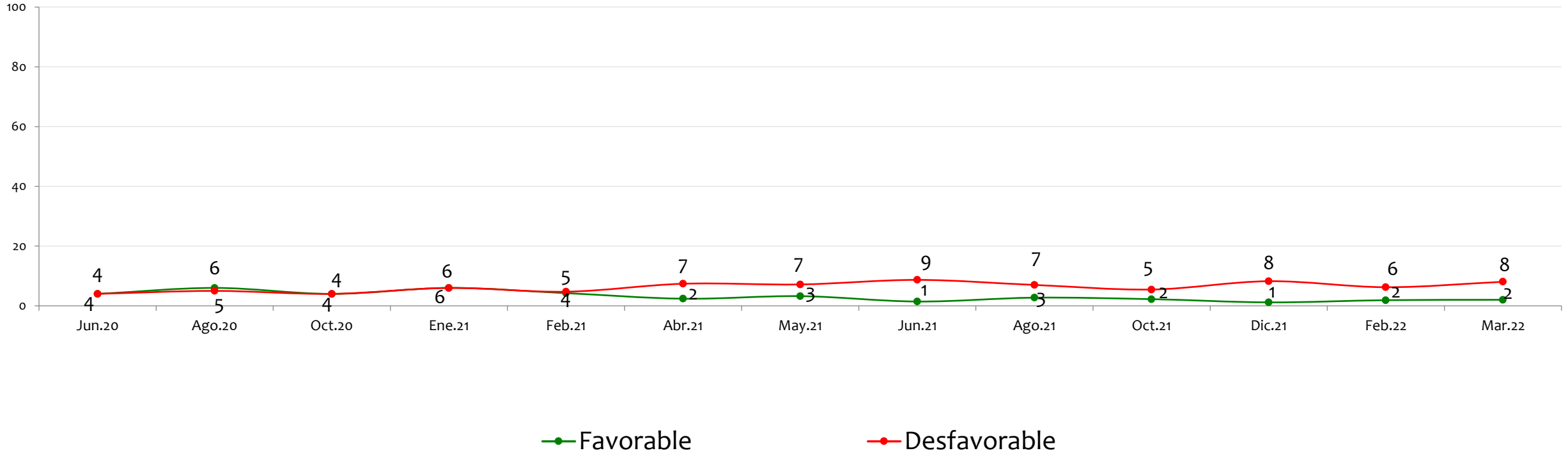

NOTA: LAS CIFRAS ESTÁN EXPRESADAS EN PORCENTAJE

Tiene usted una opinión favorable o desfavorable de:



# Juan Manuel Santos

BASE: 601 ENCUESTADOS, ERROR 4%

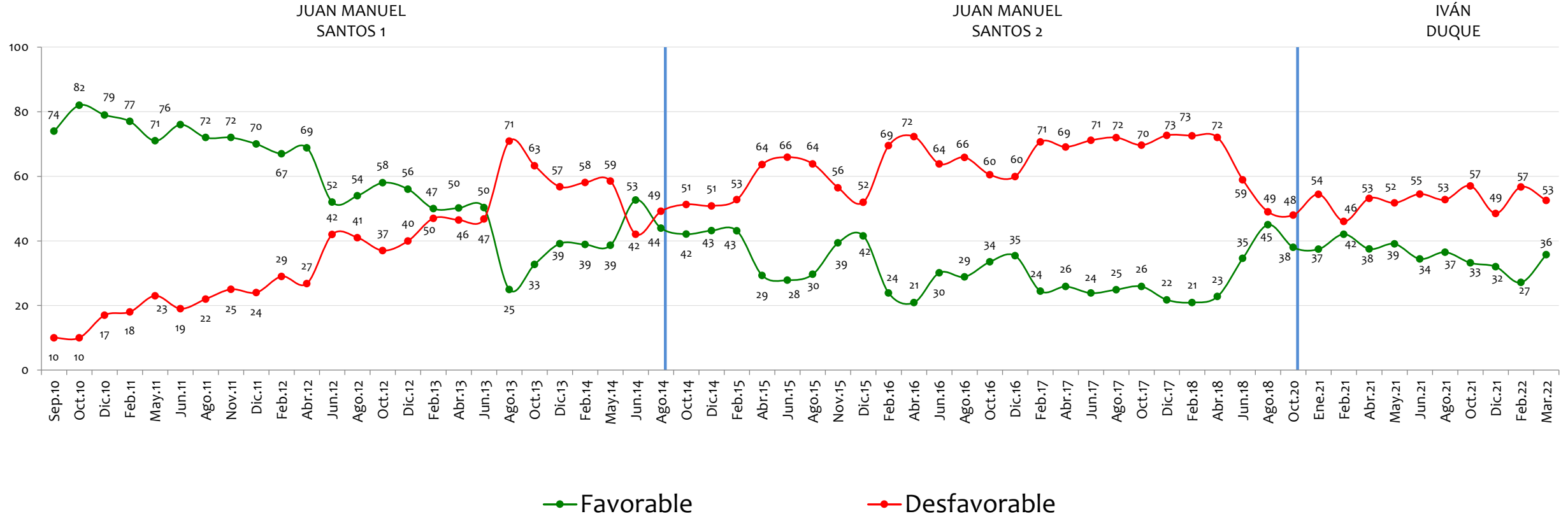

NOTA: LAS CIFRAS ESTÁN EXPRESADAS EN PORCENTAJE

Tiene usted una opinión favorable o desfavorable de:



# Álvaro Uribe Vélez

BASE: 601 ENCUESTADOS, ERROR 4%

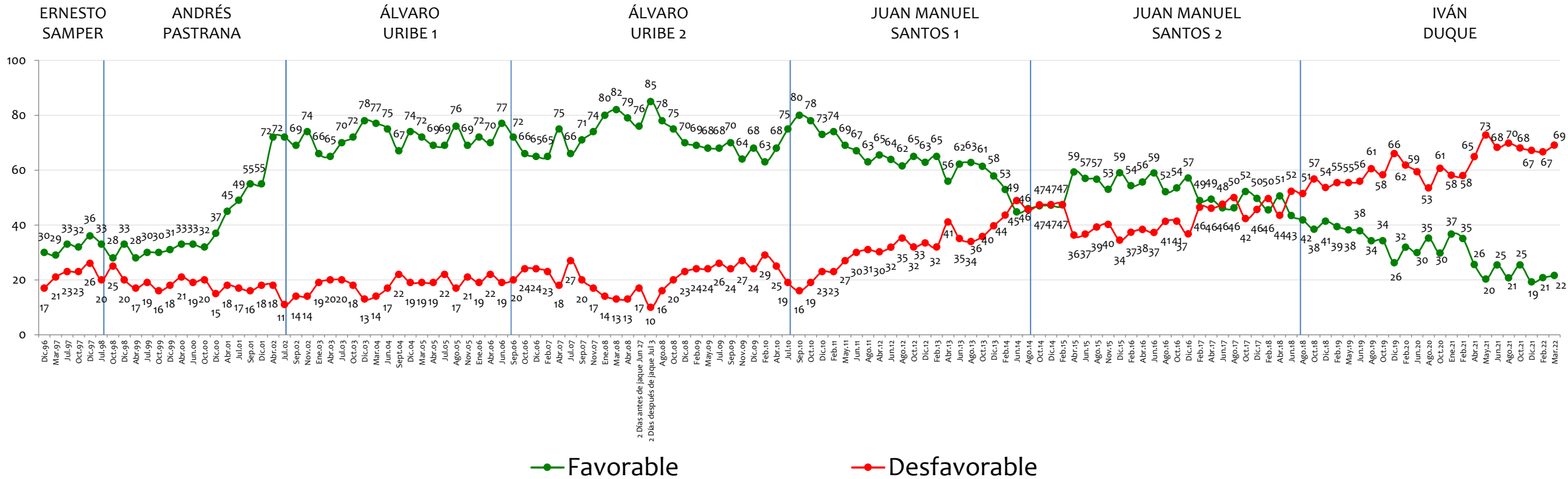

NOTA: LAS CIFRAS ESTÁN EXPRESADAS EN PORCENTAJE



Tiene usted una opinión favorable o desfavorable de:

# Presidente de EEUU Joe Biden

BASE: 601 ENCUESTADOS, ERROR 4%

IVÁN DUQUE

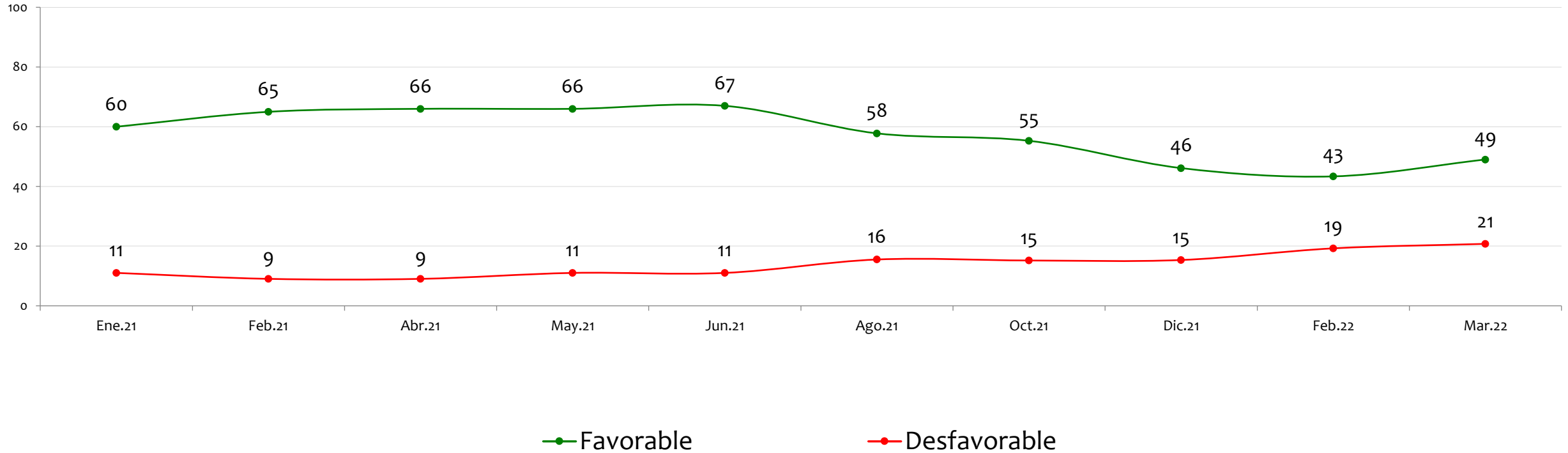

NOTA: LAS CIFRAS ESTÁN EXPRESADAS EN PORCENTAJE

Tiene usted una opinión favorable o desfavorable de:

# Presidente de Venezuela Nicolás Maduro

BASE: 601 ENCUESTADOS, ERROR 4%

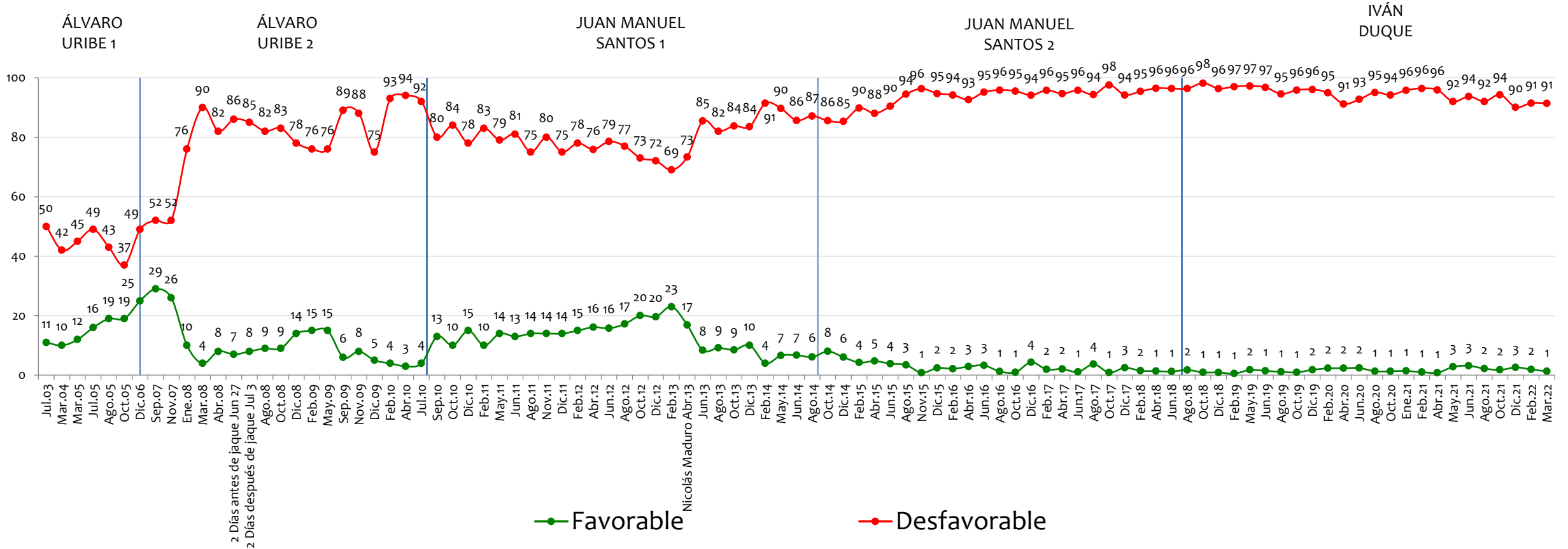

NOTA: LAS CIFRAS ESTÁN EXPRESADAS EN PORCENTAJE

# Favorabilidad

de algunas instituciones

---



Tiene usted una opinión favorable o desfavorable de:

# La Iglesia Católica

BASE: 599 ENCUESTADOS, ERROR 4%

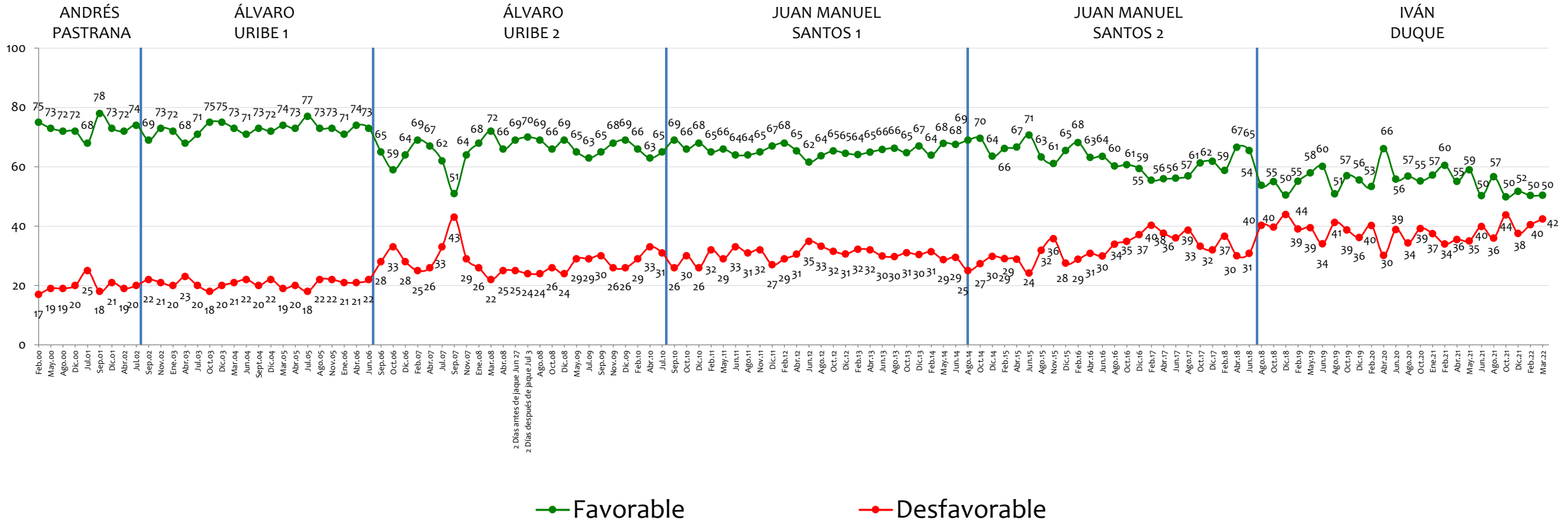

NOTA: LAS CIFRAS ESTÁN EXPRESADAS EN PORCENTAJE

Tiene usted una opinión favorable o desfavorable de:

# Las Fuerzas Militares

BASE: 599 ENCUESTADOS, ERROR 4%

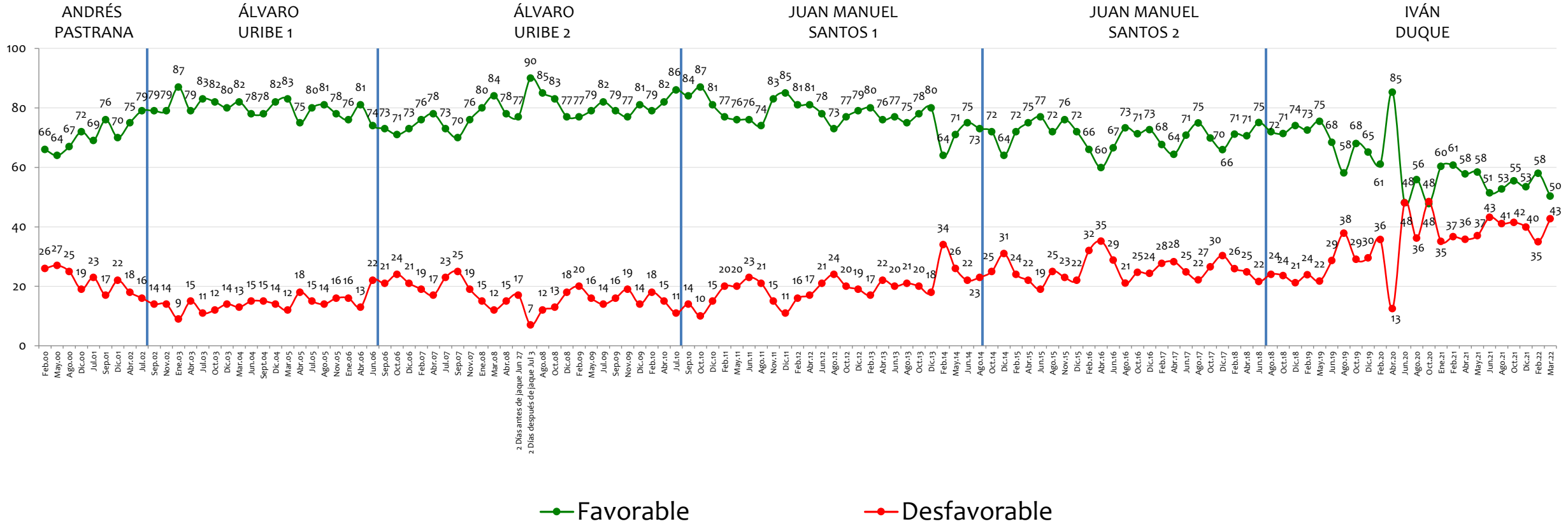

NOTA: LAS CIFRAS ESTÁN EXPRESADAS EN PORCENTAJE

Tiene usted una opinión favorable o desfavorable de:

# Los Empresarios

BASE: 599 ENCUESTADOS, ERROR 4%

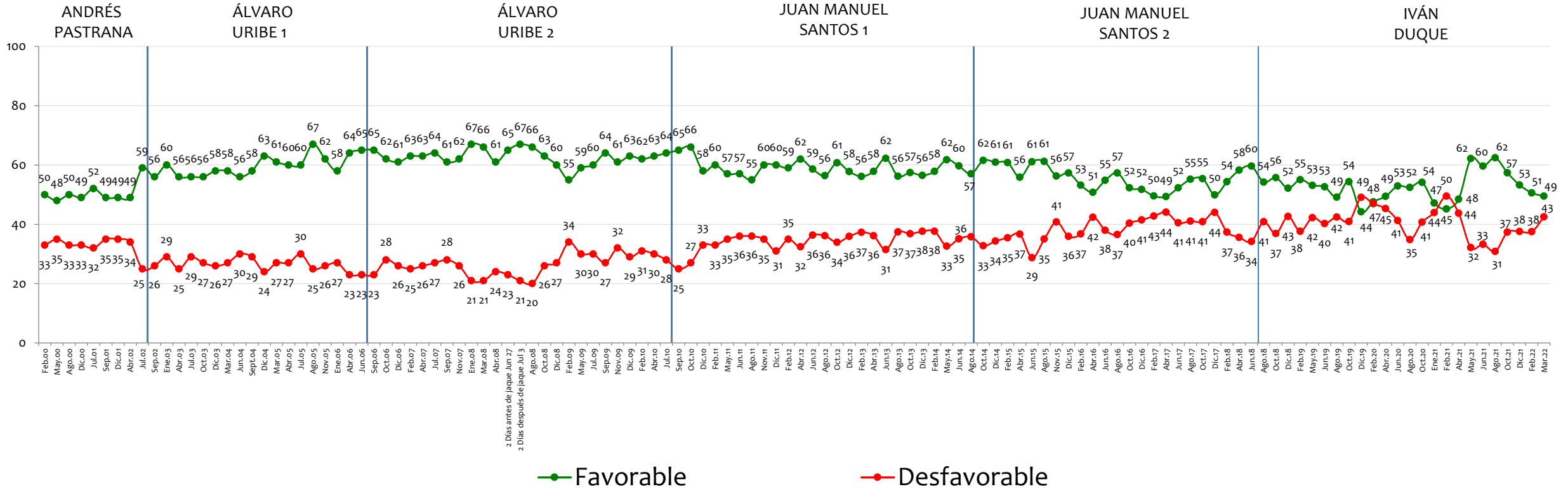

NOTA: LAS CIFRAS ESTÁN EXPRESADAS EN PORCENTAJE

Tiene usted una opinión favorable o desfavorable de:

# Los Medios de Comunicación

BASE: 599 ENCUESTADOS, ERROR 4%

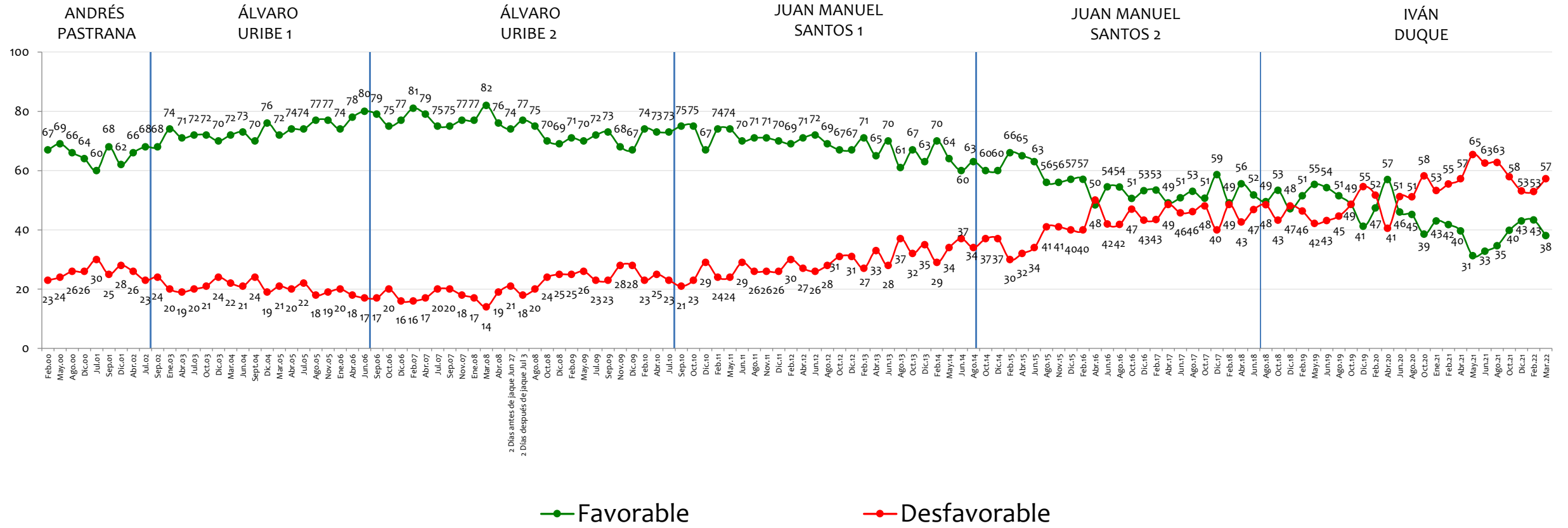

NOTA: LAS CIFRAS ESTÁN EXPRESADAS EN PORCENTAJE

Tiene usted una opinión favorable o desfavorable de:

# La JEP, Jurisdicción Especial para la Paz

BASE: 599 ENCUESTADOS, ERROR 4%

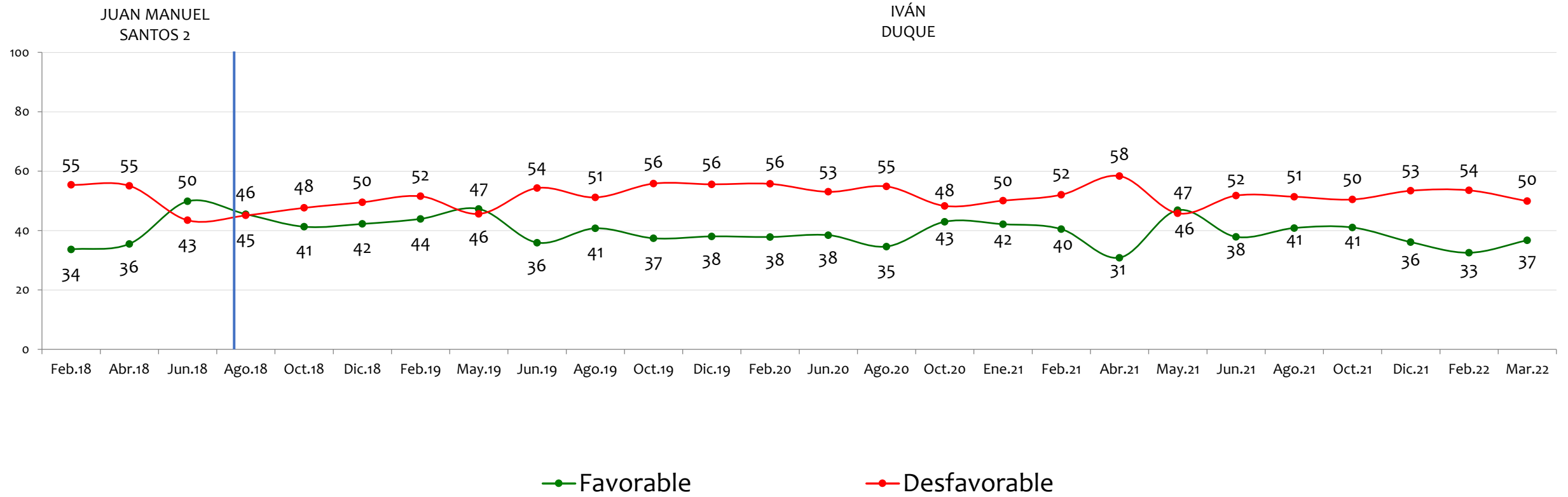

NOTA: LAS CIFRAS ESTÁN EXPRESADAS EN PORCENTAJE



Tiene usted una opinión favorable o desfavorable de:

# La Policía

BASE: 599 ENCUESTADOS, ERROR 4%

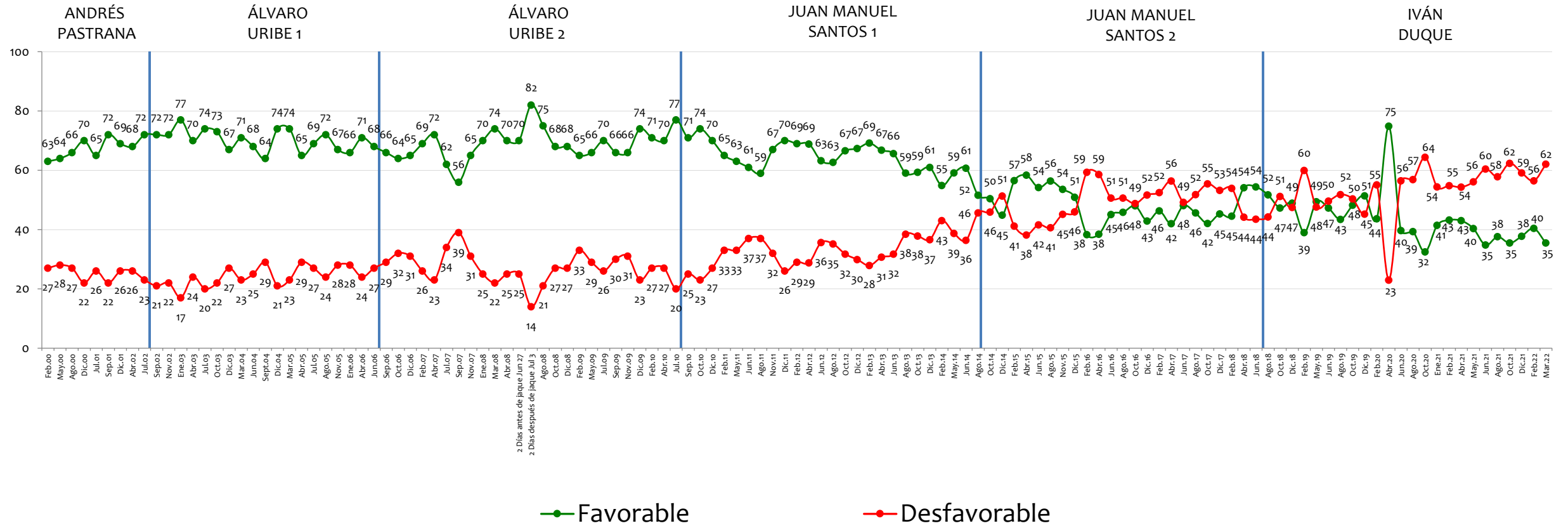

NOTA: LAS CIFRAS ESTÁN EXPRESADAS EN PORCENTAJE

Tiene usted una opinión favorable o desfavorable de:

## La Registraduría Nacional del Estado Civil

BASE: 599 ENCUESTADOS, ERROR 4%

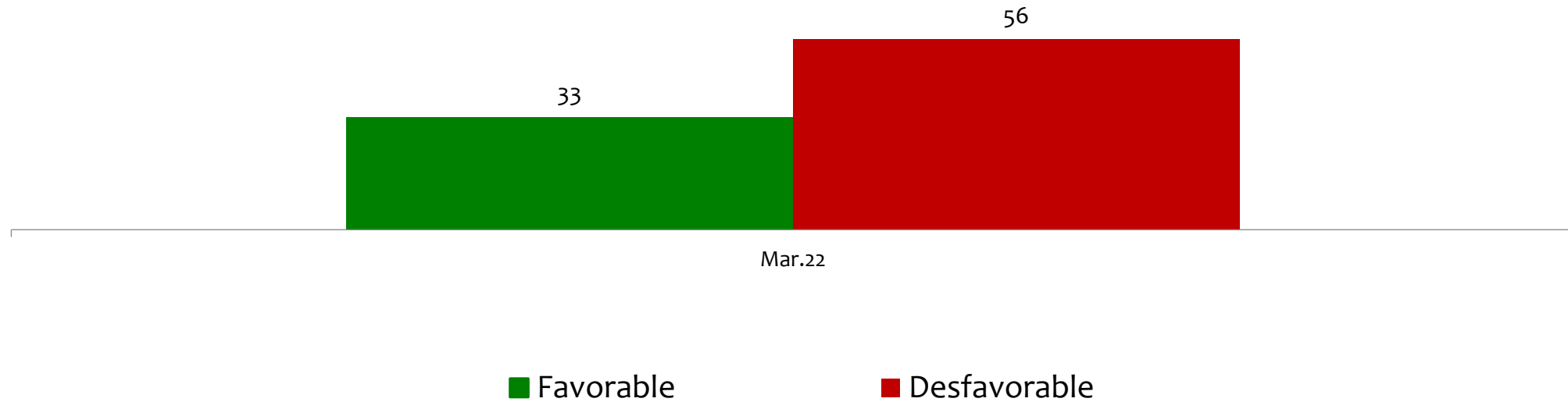

NOTA: LAS CIFRAS ESTÁN EXPRESADAS EN PORCENTAJE

Tiene usted una opinión favorable o desfavorable de:

# Los Sindicatos

BASE: 599 ENCUESTADOS, ERROR 4%

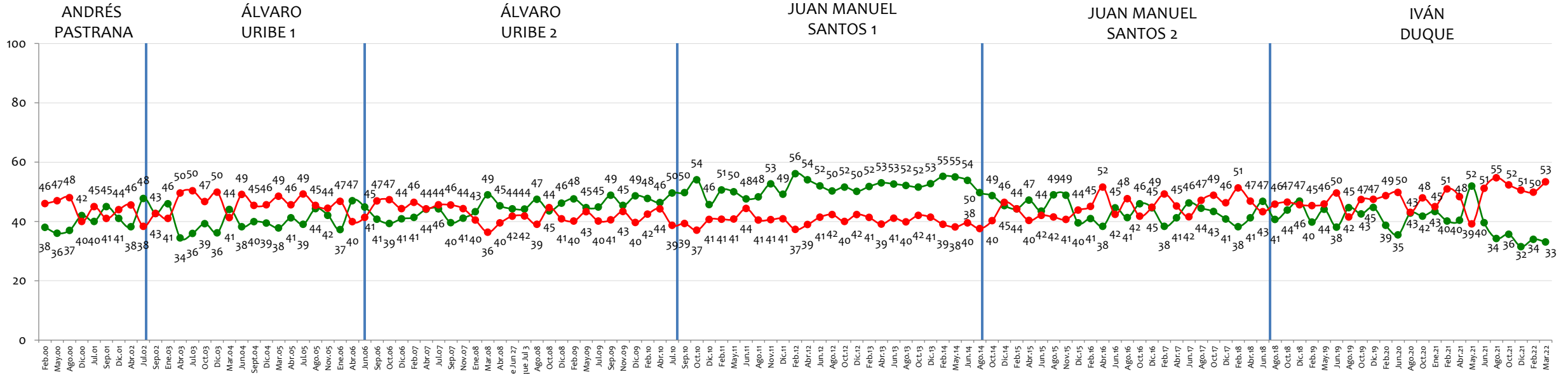

● Favorable      ● Desfavorable

NOTA: LAS CIFRAS ESTÁN EXPRESADAS EN PORCENTAJE

Tiene usted una opinión favorable o desfavorable de:



# La Procuraduría General

BASE: 599 ENCUESTADOS, ERROR 4%

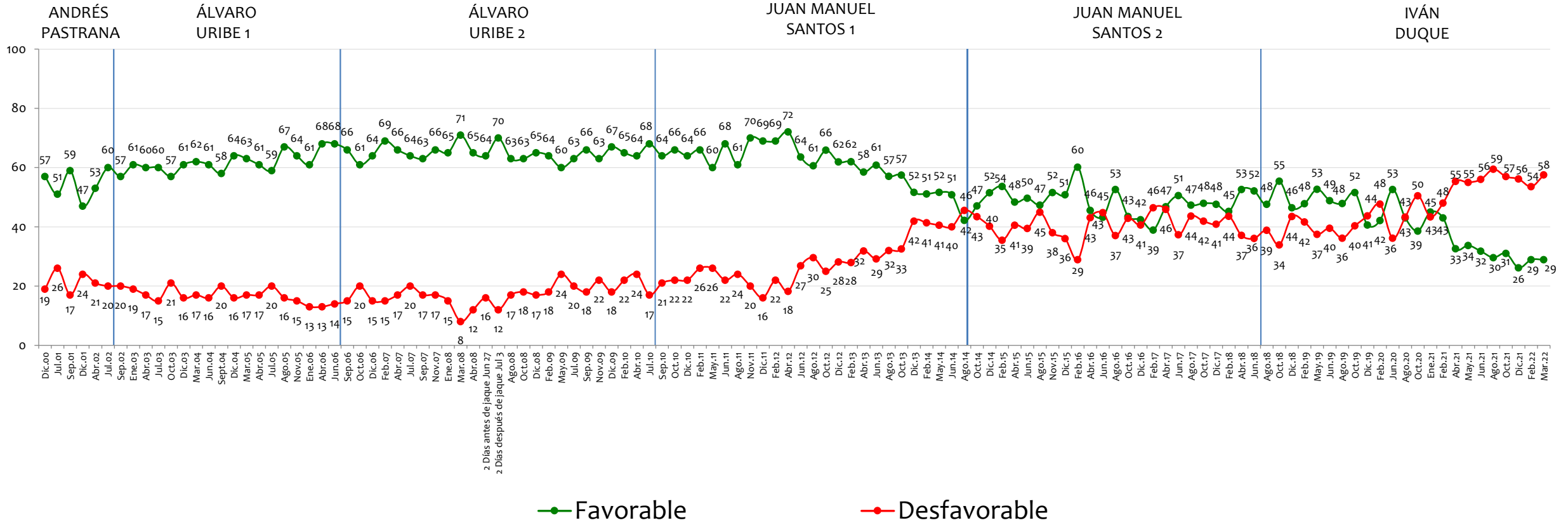

NOTA: LAS CIFRAS ESTÁN EXPRESADAS EN PORCENTAJE

Tiene usted una opinión favorable o desfavorable de:



# La Contraloría General

BASE: 599 ENCUESTADOS, ERROR 4%

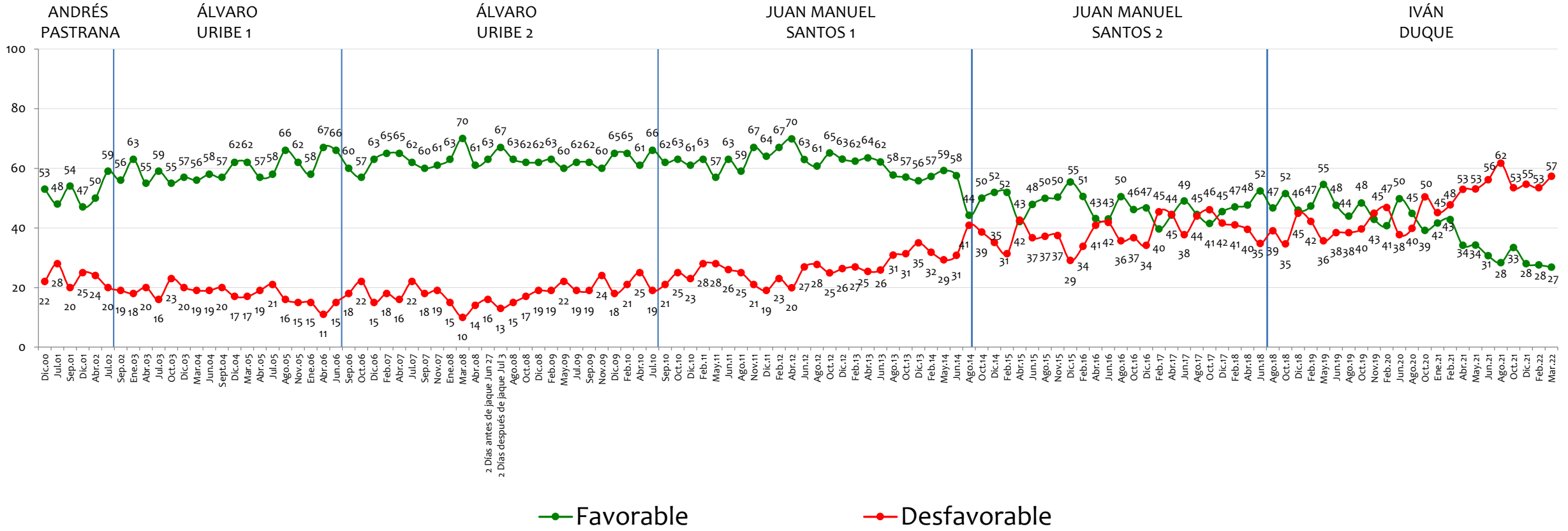

NOTA: LAS CIFRAS ESTÁN EXPRESADAS EN PORCENTAJE

Tiene usted una opinión favorable o desfavorable de:

# La Corte Constitucional

BASE: 599 ENCUESTADOS, ERROR 4%

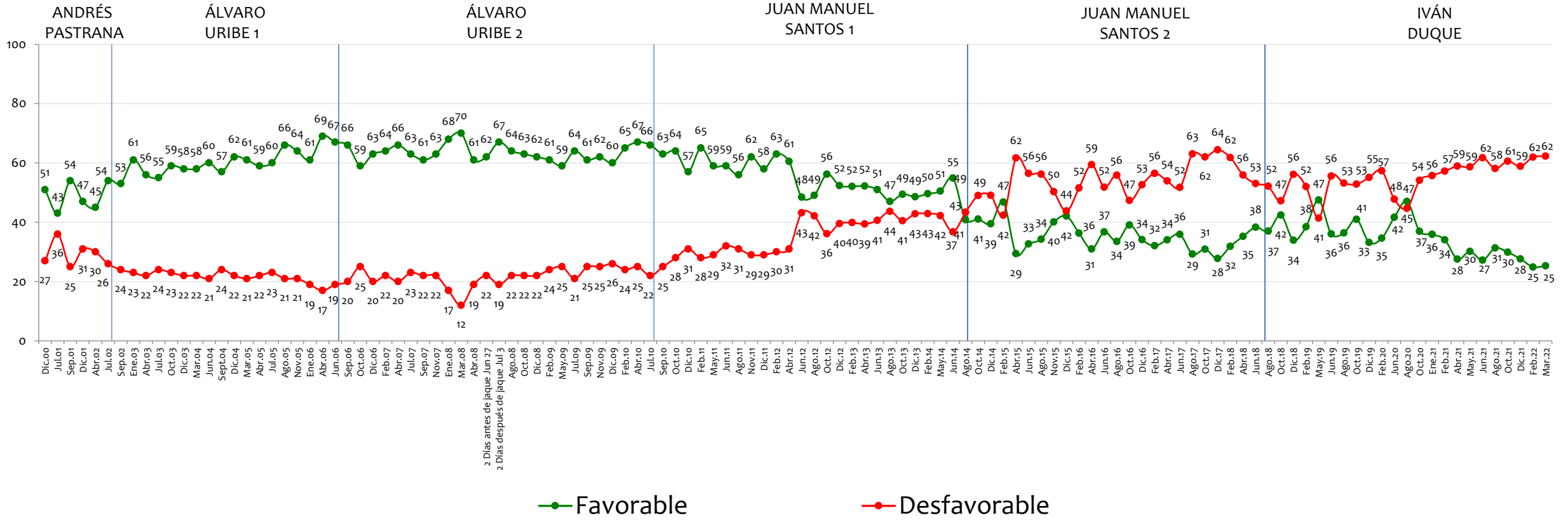

NOTA: LAS CIFRAS ESTÁN EXPRESADAS EN PORCENTAJE

Tiene usted una opinión favorable o desfavorable de:

# La Fiscalía General

BASE: 599 ENCUESTADOS, ERROR 4%

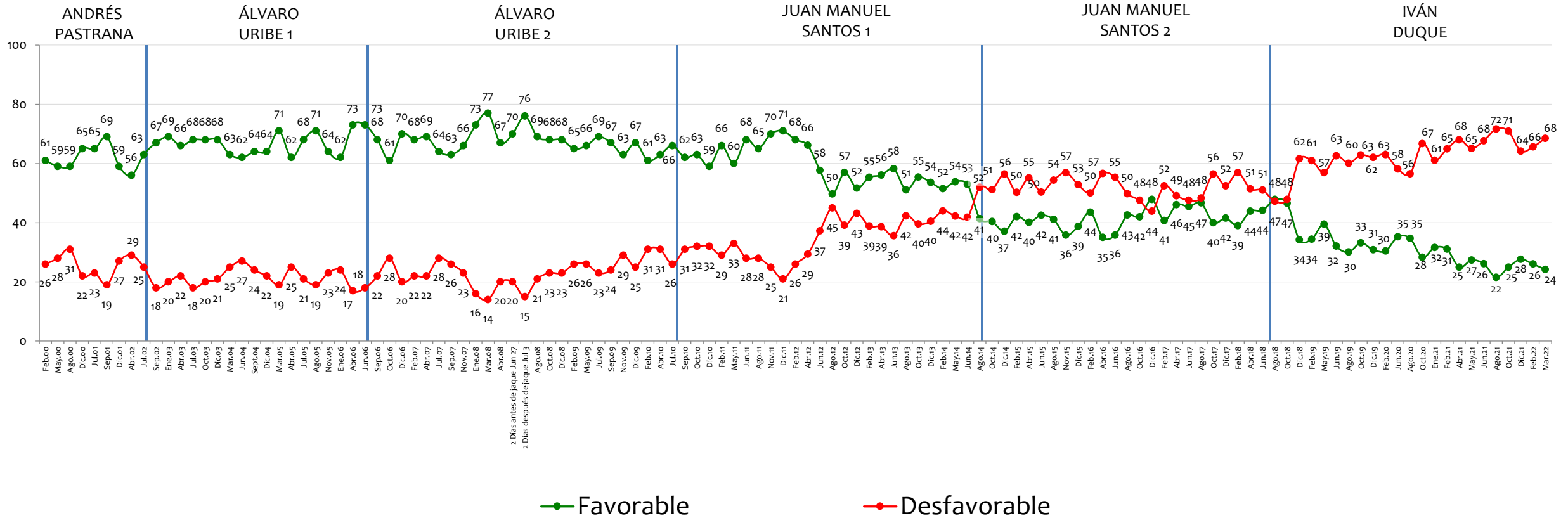

NOTA: LAS CIFRAS ESTÁN EXPRESADAS EN PORCENTAJE

Tiene usted una opinión favorable o desfavorable de:

# La Junta Directiva del Banco de la República

BASE: 599 ENCUESTADOS, ERROR 4%

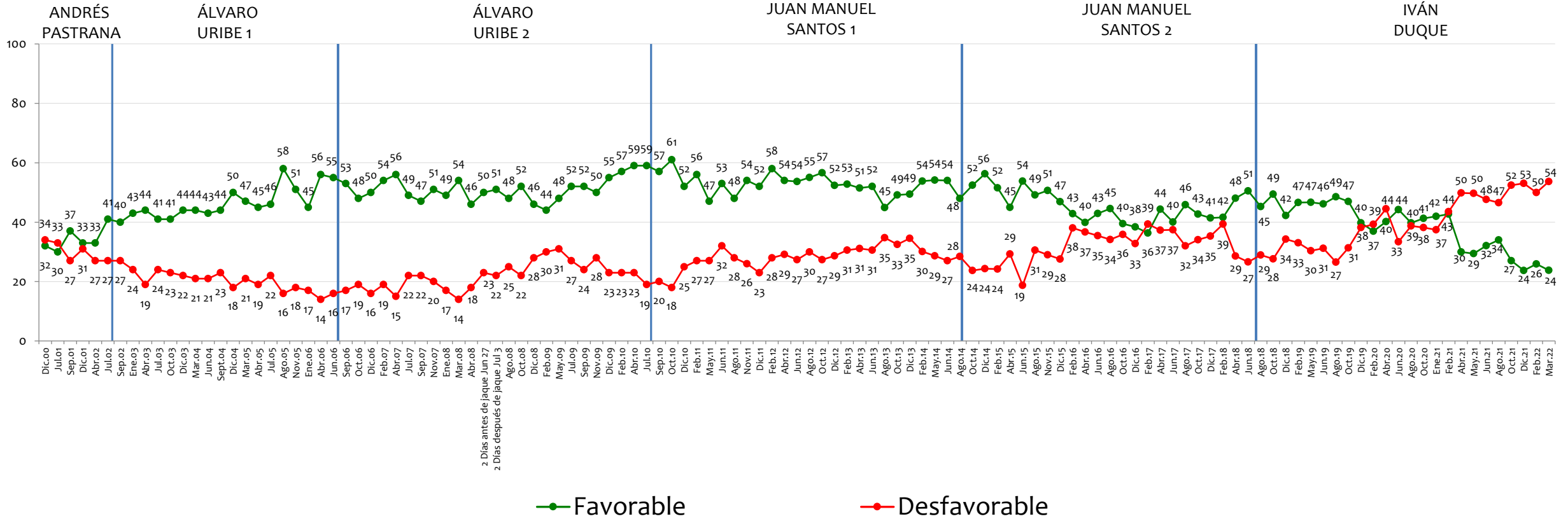

NOTA: LAS CIFRAS ESTÁN EXPRESADAS EN PORCENTAJE



Tiene usted una opinión favorable o desfavorable de:

# La Corte Suprema de Justicia

BASE: 599 ENCUESTADOS, ERROR 4%

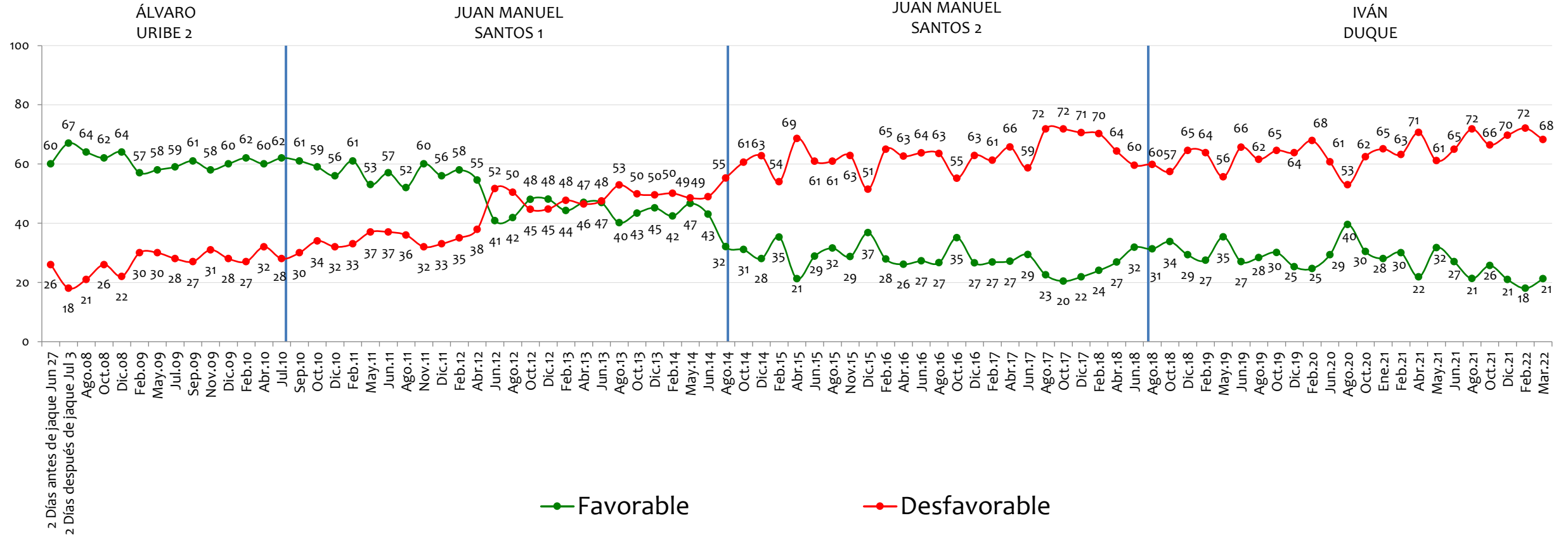

NOTA: LAS CIFRAS ESTÁN EXPRESADAS EN PORCENTAJE

Tiene usted una opinión favorable o desfavorable de:

# El Sistema Judicial Colombiano

BASE: 599 ENCUESTADOS, ERROR 4%

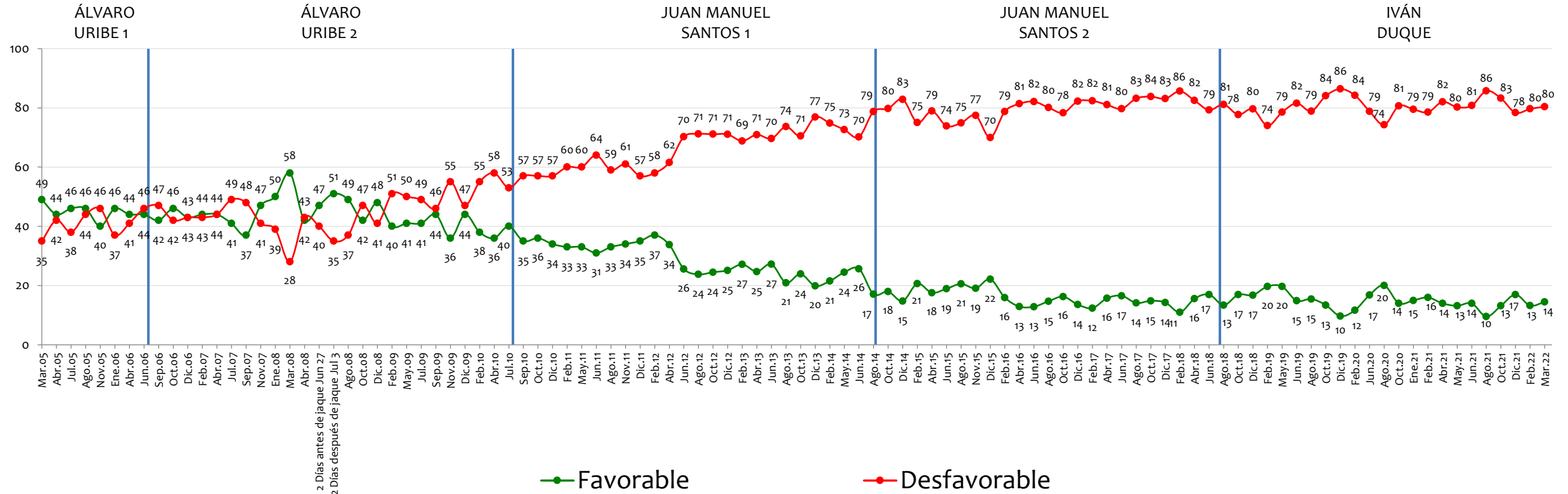

NOTA: LAS CIFRAS ESTÁN EXPRESADAS EN PORCENTAJE

Tiene usted una opinión favorable o desfavorable de:



# El Congreso

BASE: 599 ENCUESTADOS, ERROR 4%

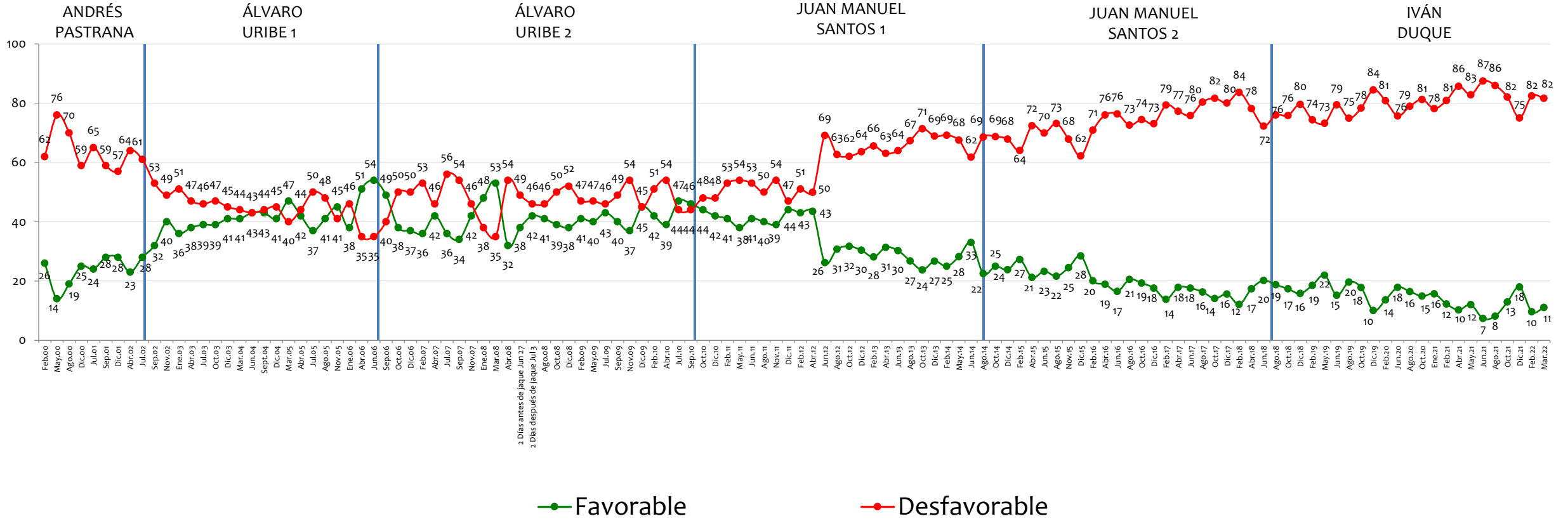

NOTA: LAS CIFRAS ESTÁN EXPRESADAS EN PORCENTAJE



Tiene usted una opinión favorable o desfavorable de:

# Los Partidos Políticos

BASE: 599 ENCUESTADOS, ERROR 4%

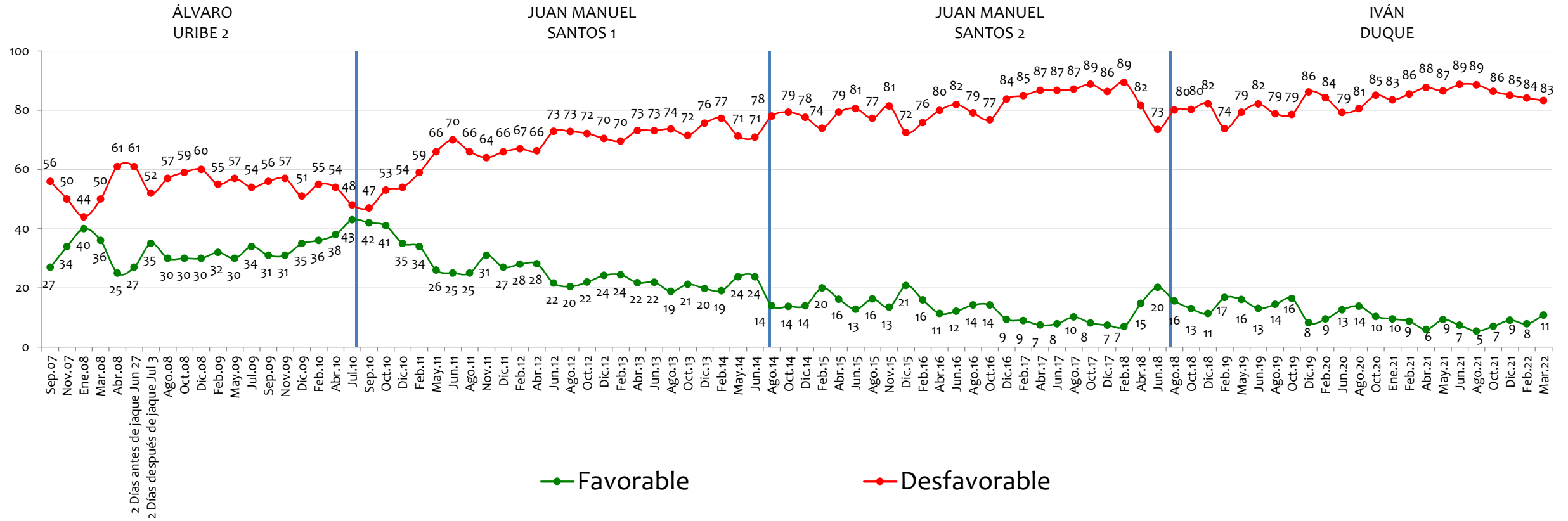

NOTA: LAS CIFRAS ESTÁN EXPRESADAS EN PORCENTAJE

Tiene usted una opinión favorable o desfavorable de:



# Las FARC

BASE: 599 ENCUESTADOS, ERROR 4%

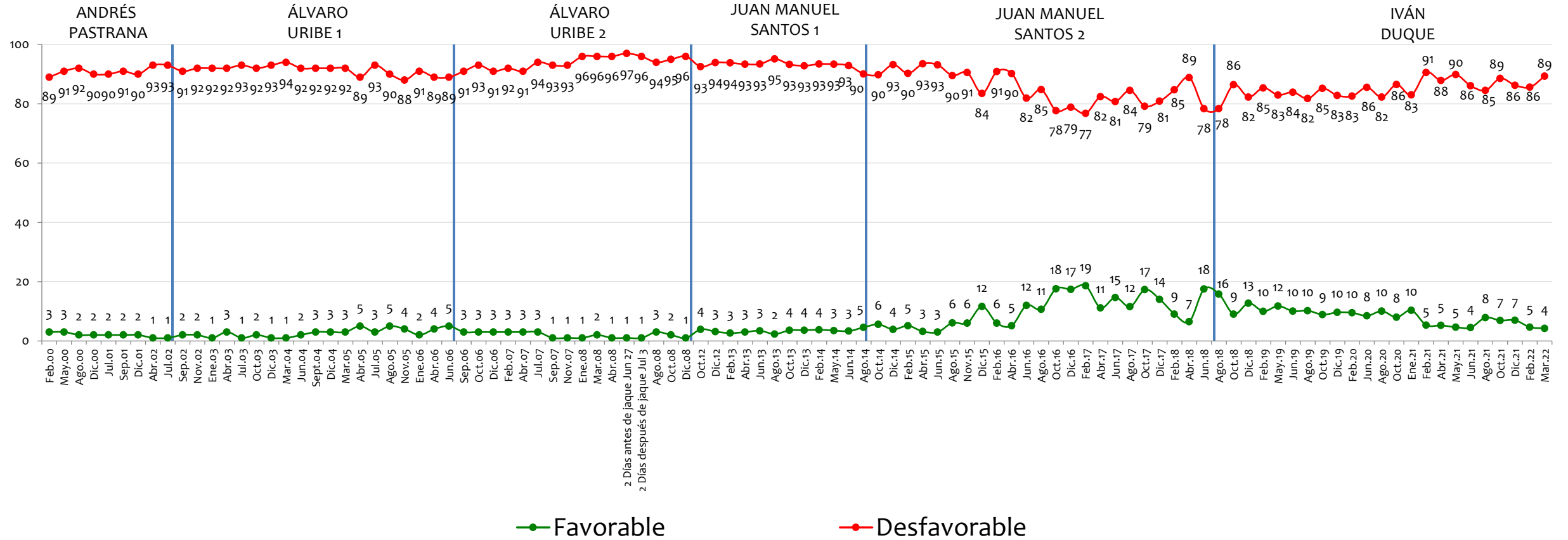

NOTA: LAS CIFRAS ESTÁN EXPRESADAS EN PORCENTAJE



Tiene usted una opinión favorable o desfavorable de:

# EL ELN

BASE: 599 ENCUESTADOS, ERROR 4%

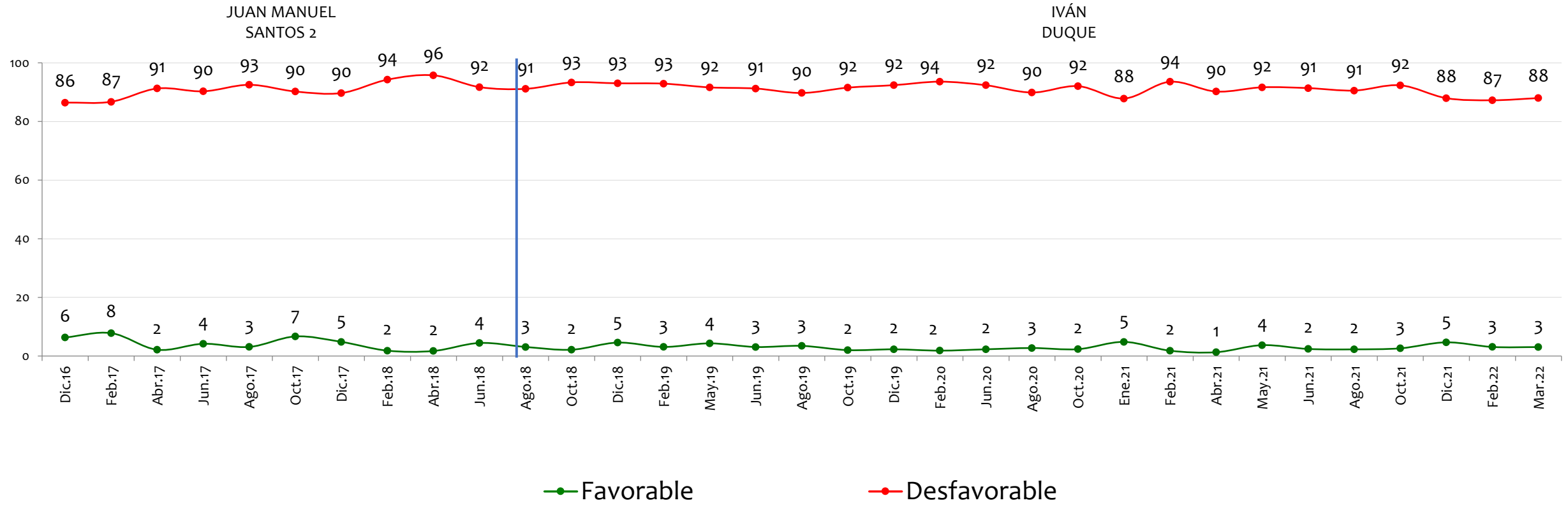

NOTA: LAS CIFRAS ESTÁN EXPRESADAS EN PORCENTAJE

Tiene usted una opinión favorable o desfavorable de:

# Los Estados Unidos

BASE: 599 ENCUESTADOS, ERROR 4%

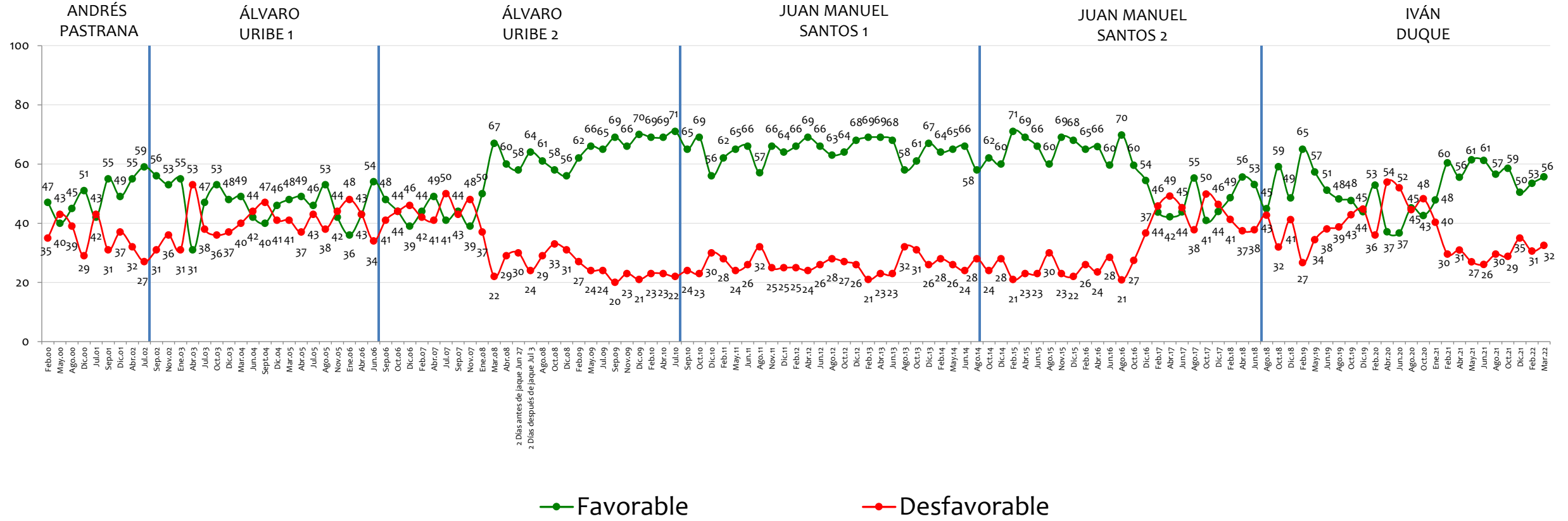

NOTA: LAS CIFRAS ESTÁN EXPRESADAS EN PORCENTAJE

Tiene usted una opinión favorable o desfavorable de:



# Brasil

BASE: 599 ENCUESTADOS, ERROR 4%

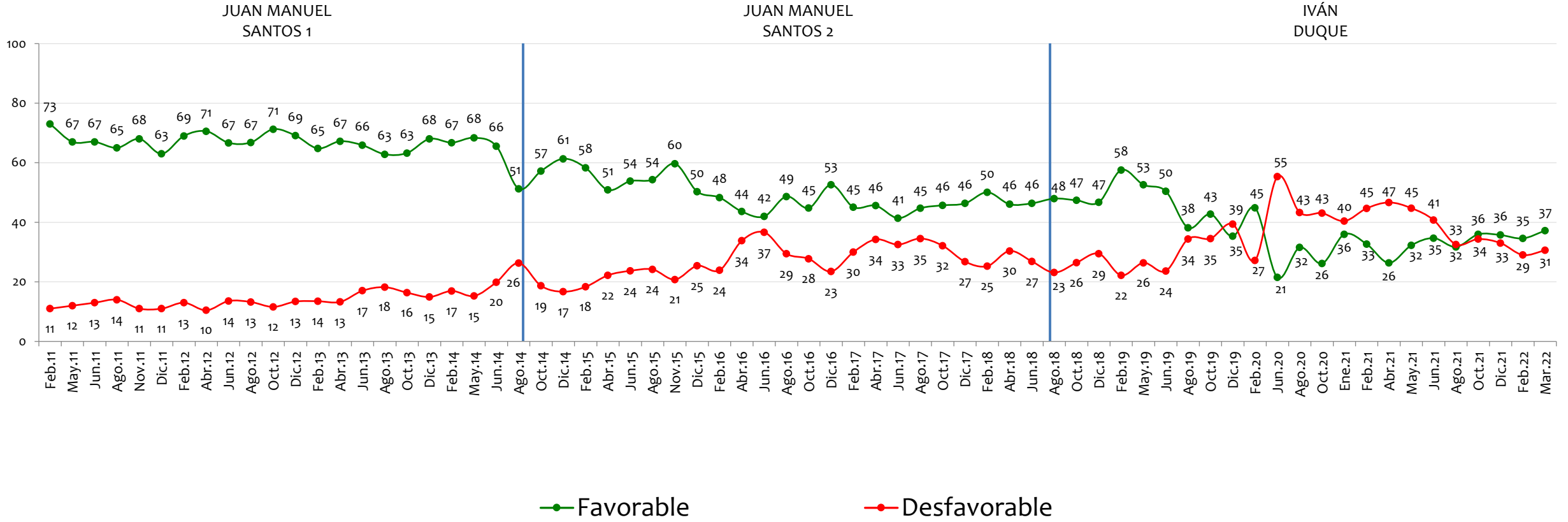

NOTA: LAS CIFRAS ESTÁN EXPRESADAS EN PORCENTAJE



Tiene usted una opinión favorable o desfavorable de:

# Venezuela

BASE: 599 ENCUESTADOS, ERROR 4%

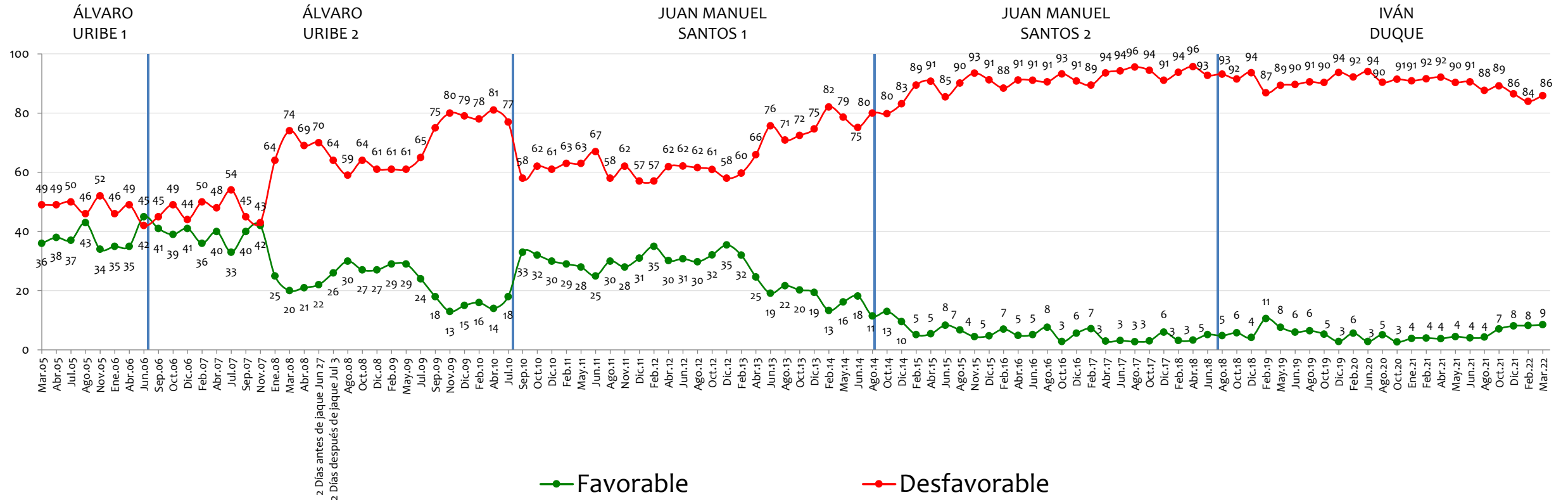

NOTA: LAS CIFRAS ESTÁN EXPRESADAS EN PORCENTAJE

Tiene usted una opinión favorable o desfavorable de:



# Las redes sociales

BASE: 599 ENCUESTADOS, ERROR 4%

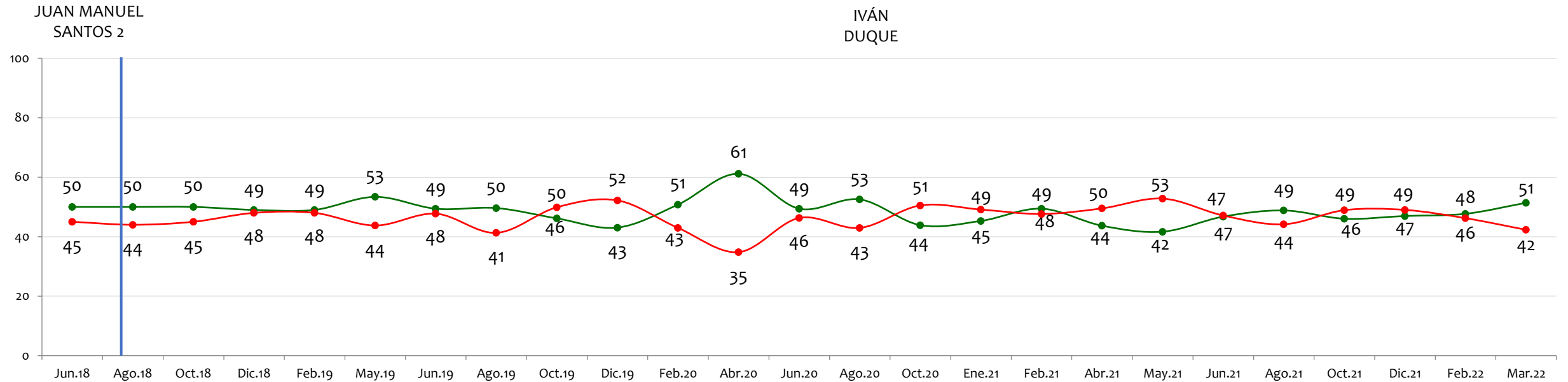

—●— Favorable      —●— Desfavorable

NOTA: LAS CIFRAS ESTÁN EXPRESADAS EN PORCENTAJE

# Manifestaciones y protestas públicas

**invómer**  
investigación y asesoría de mercadeo



## Está usted de acuerdo/ desacuerdo con

BASE: 601 ENCUESTADOS, ERROR 4%

Que los manifestantes actúen de forma violenta contra objetos como vehículos, establecimientos, transporte público, entre otros

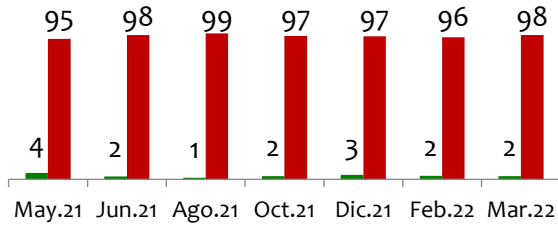

Que los manifestantes cierren vías o carreteras

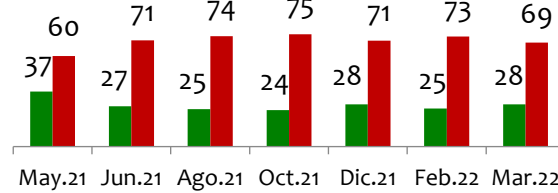

Que el ESMAD de la Policía Nacional intervenga cuando hay manifestaciones y protestas que afecten a otros ciudadanos

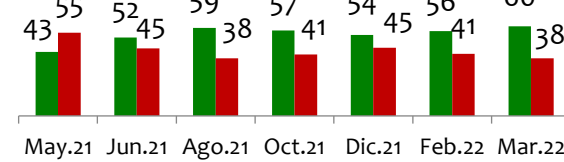

Que cuando se presenten situaciones vandálicas las ciudades sean militarizadas

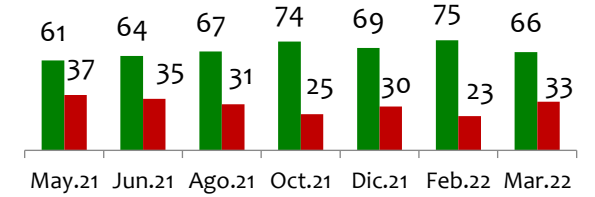

Que el ESMAD de la Policía Nacional intervenga en defensa propia cuando sean atacados por los manifestantes

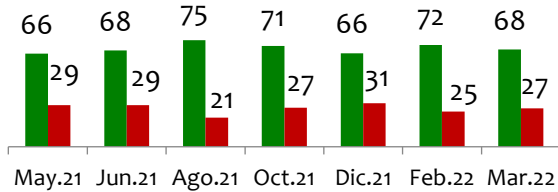

Que se realicen manifestaciones o protestas públicas

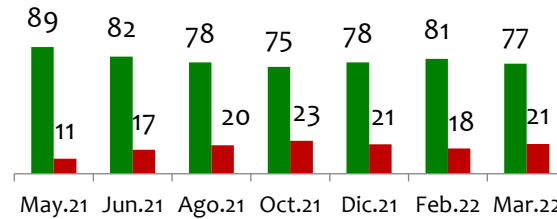

Que los manifestantes se reúnan en sitios públicos y protesten de forma pacífica

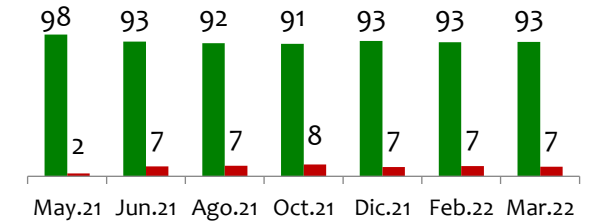

■ De Acuerdo ■ En Desacuerdo

NOTA: LAS CIFRAS ESTÁN EXPRESADAS EN PORCENTAJE



# Nivel de aprobación

de las siguientes propuestas, leyes  
o afirmaciones

---

**invómer**  
investigación y asesoría de mercadeo



# Colombia en un futuro puede estar en la misma situación en la que está Venezuela en este momento

BASE: 601 ENCUESTADOS, ERROR 4%

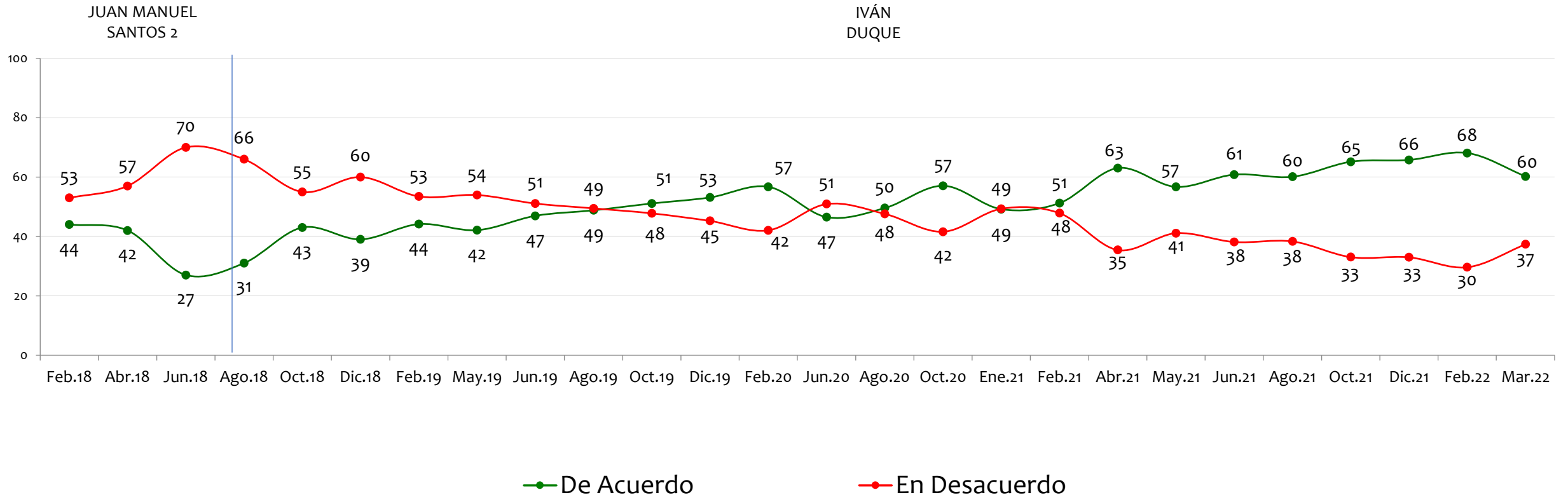

NOTA: LAS CIFRAS ESTÁN EXPRESADAS EN PORCENTAJE

# Los Talleres Construyendo País contribuyen a solucionar los problemas de las regiones

BASE: 601 ENCUESTADOS, ERROR 4%

IVÁN DUQUE

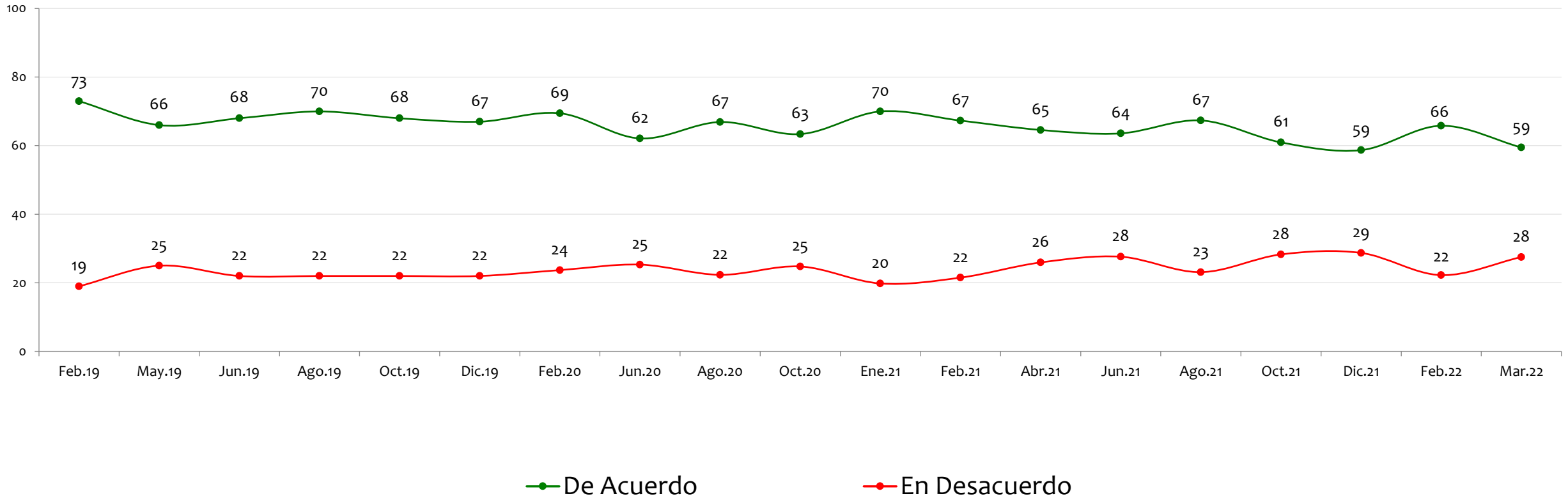

NOTA: LAS CIFRAS ESTÁN EXPRESADAS EN PORCENTAJE

## Firmar tratados de libre comercio con muchos países

BASE: 601 ENCUESTADOS, ERROR 4%

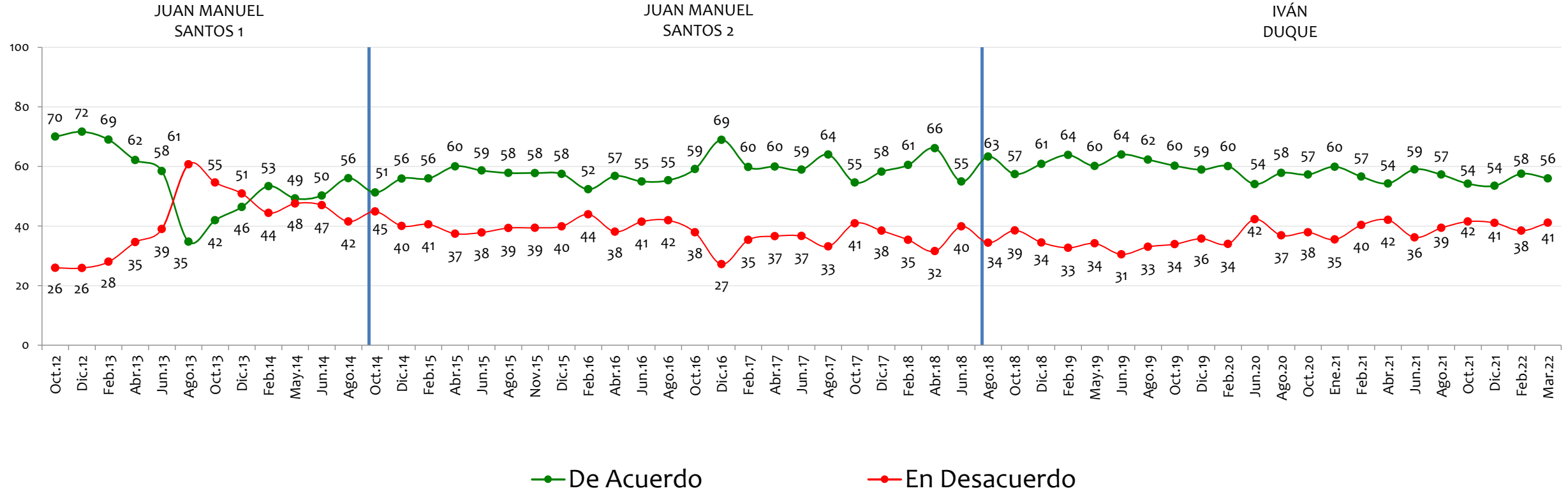

NOTA: LAS CIFRAS ESTÁN EXPRESADAS EN PORCENTAJE



# Fomentar la llegada de multinacionales y la inversión extranjera en Colombia

BASE: 601 ENCUESTADOS, ERROR 4%

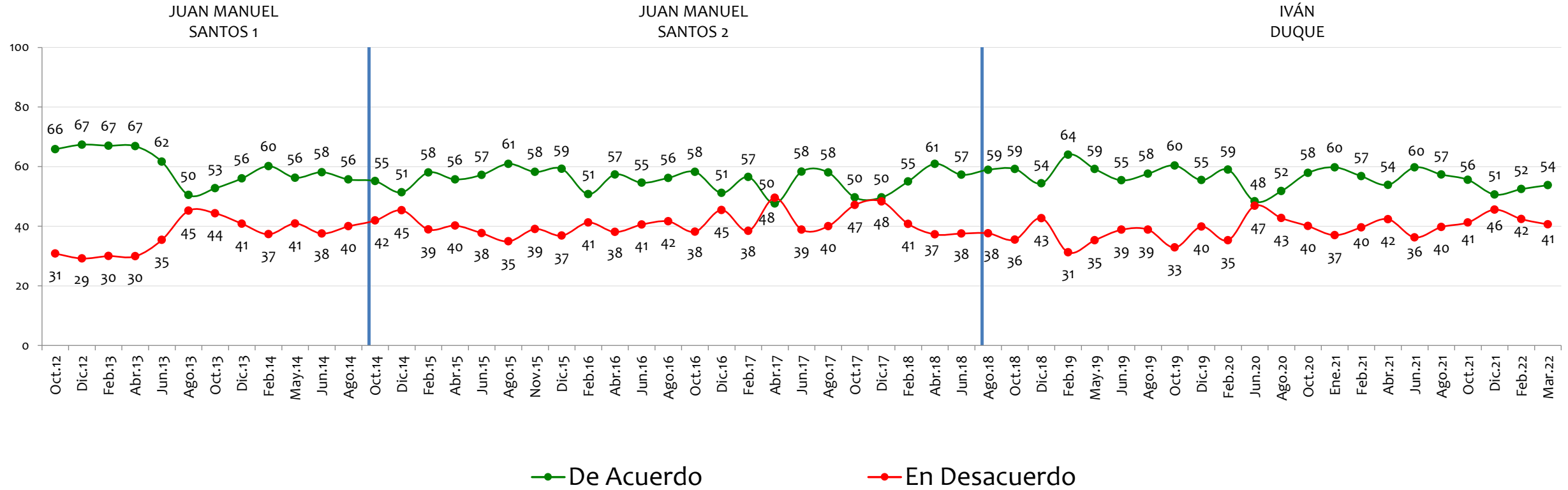

NOTA: LAS CIFRAS ESTÁN EXPRESADAS EN PORCENTAJE

# El Gobierno Colombiano será capaz de devolverle las tierras a los campesinos desplazados por la violencia

BASE: 601 ENCUESTADOS, ERROR 4%

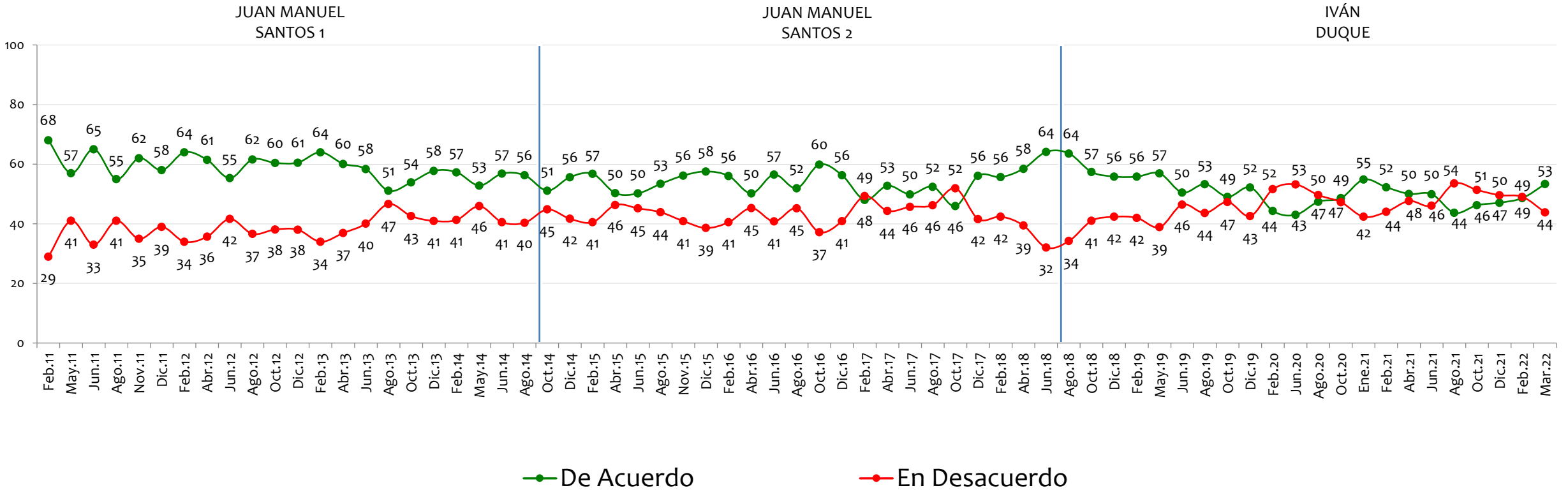

NOTA: LAS CIFRAS ESTÁN EXPRESADAS EN PORCENTAJE

# Pagar impuestos para darle ese dinero a las víctimas de la violencia en Colombia

BASE: 601 ENCUESTADOS, ERROR 4%

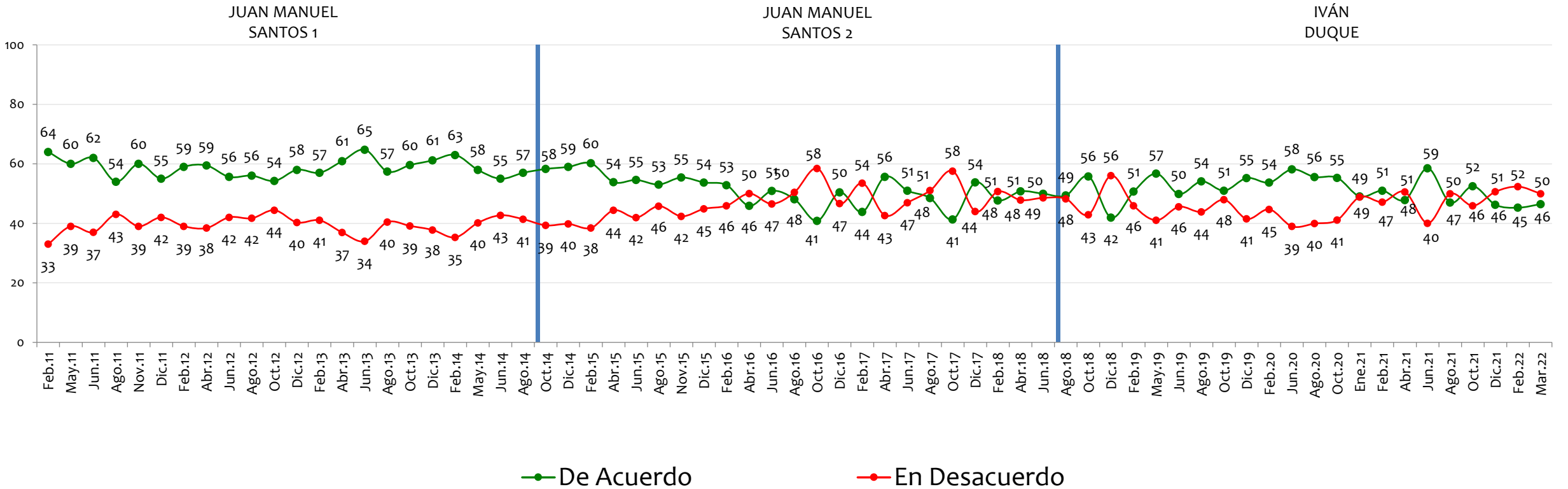

NOTA: LAS CIFRAS ESTÁN EXPRESADAS EN PORCENTAJE

# El matrimonio civil entre parejas homosexuales

BASE: 601 ENCUESTADOS, ERROR 4%

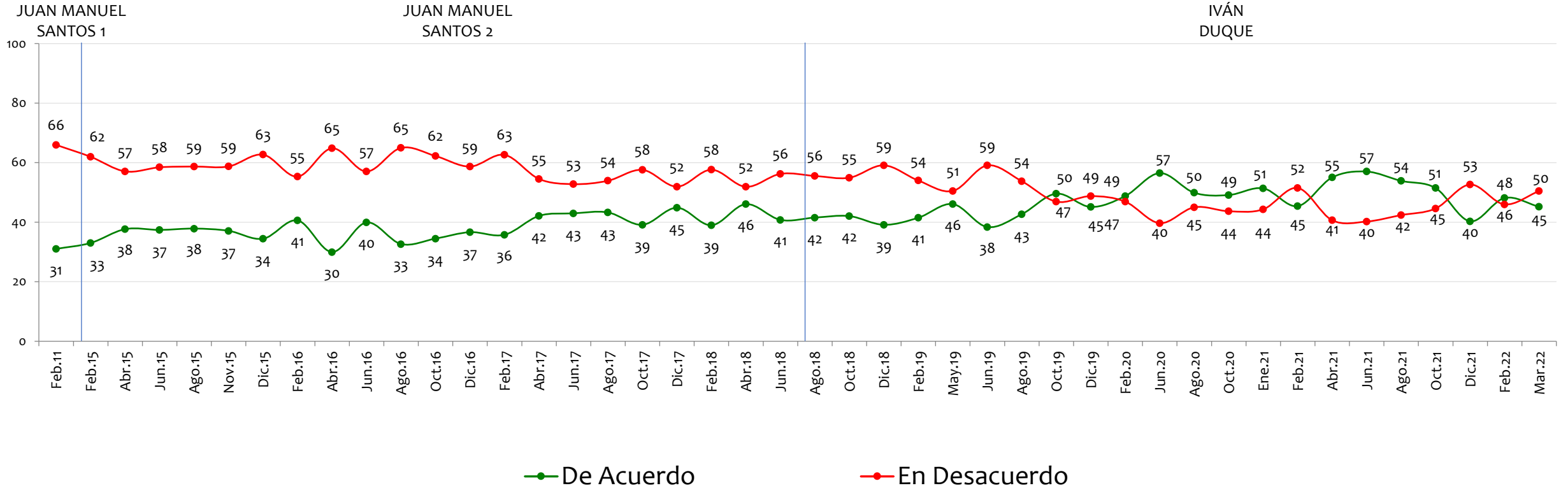

NOTA: LAS CIFRAS ESTÁN EXPRESADAS EN PORCENTAJE

# Usted está satisfecho con su estándar de vida, es decir, con todas las cosas que puede comprar y hacer

BASE: 601 ENCUESTADOS, ERROR 4%

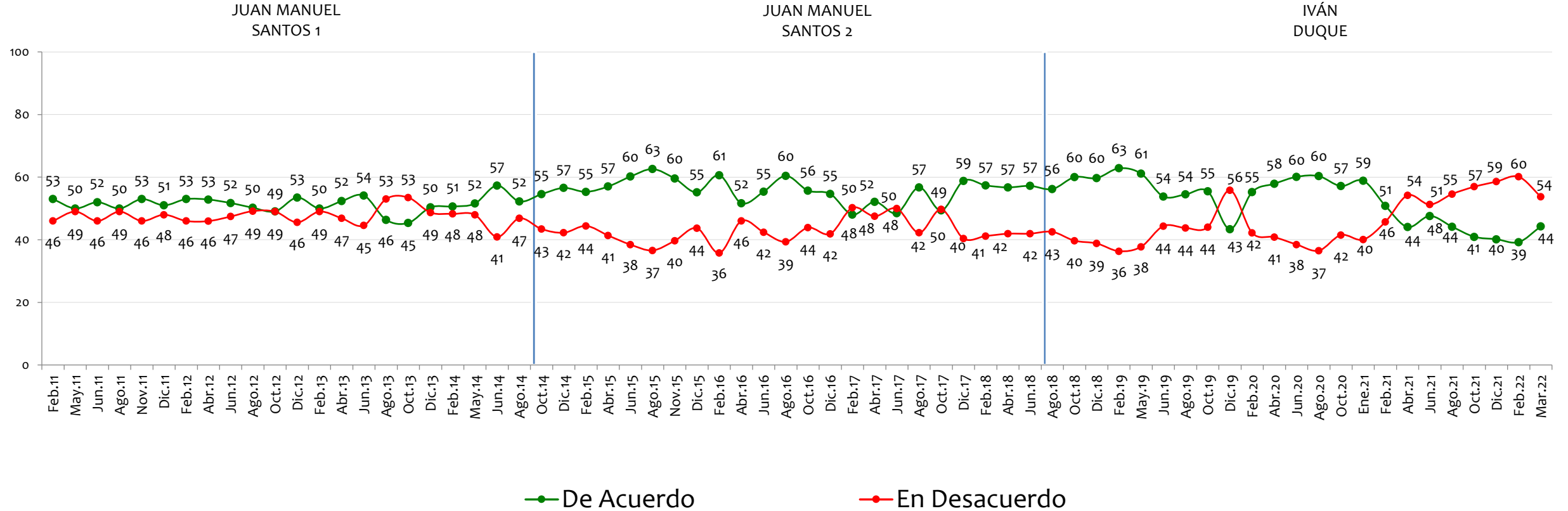

NOTA: LAS CIFRAS ESTÁN EXPRESADAS EN PORCENTAJE

Está usted de acuerdo/ desacuerdo con

# Legalizar la venta del cannabis recreativo en Colombia

BASE: 601 ENCUESTADOS, ERROR 4%

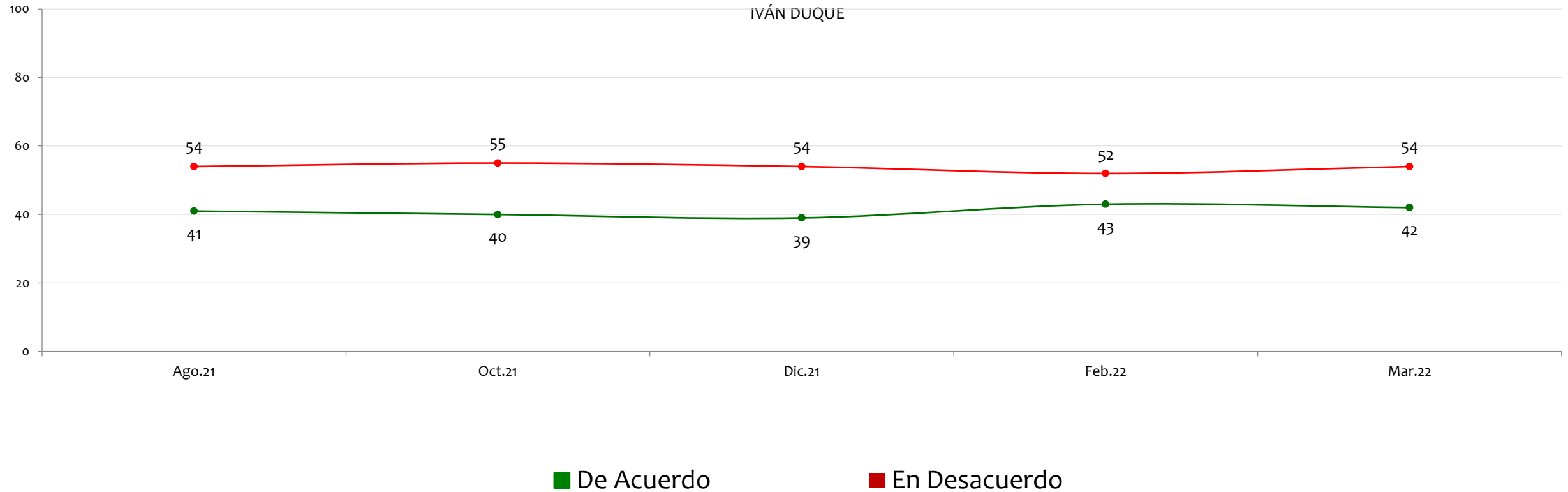

NOTA: LAS CIFRAS ESTÁN EXPRESADAS EN PORCENTAJE

# Perder algunas libertades para tratar de mejorar la seguridad

BASE: 601 ENCUESTADOS, ERROR 4%

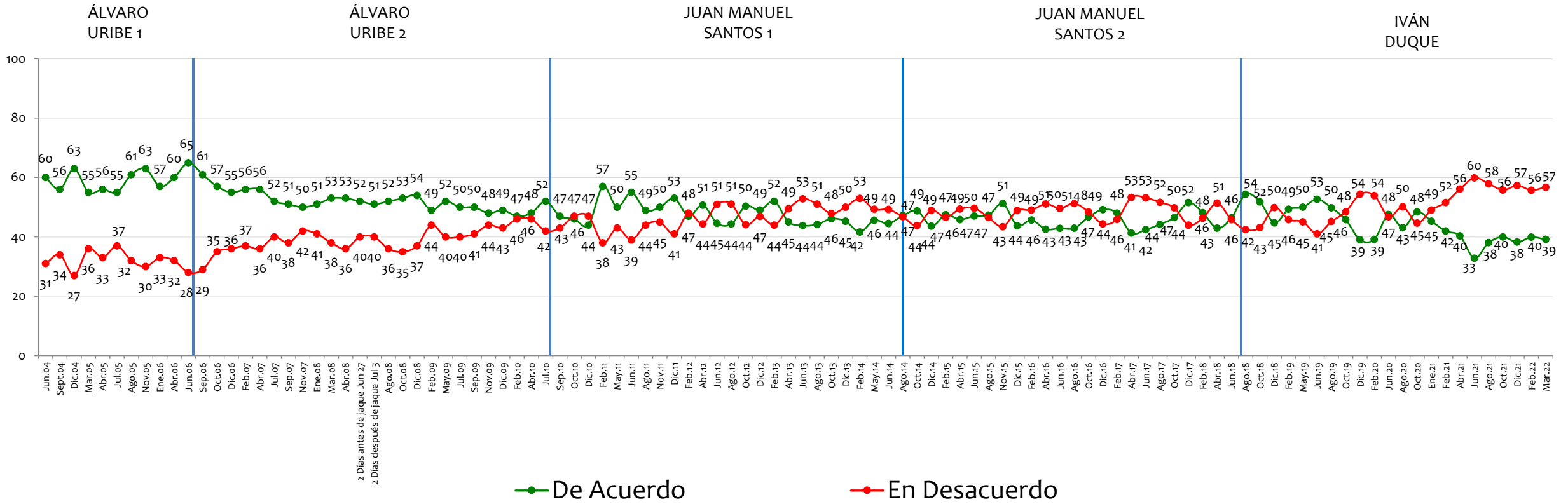

NOTA: LAS CIFRAS ESTÁN EXPRESADAS EN PORCENTAJE

# Las relaciones entre Colombia y Venezuela serán más respetuosas y prósperas cada día

BASE: 601 ENCUESTADOS, ERROR 4%

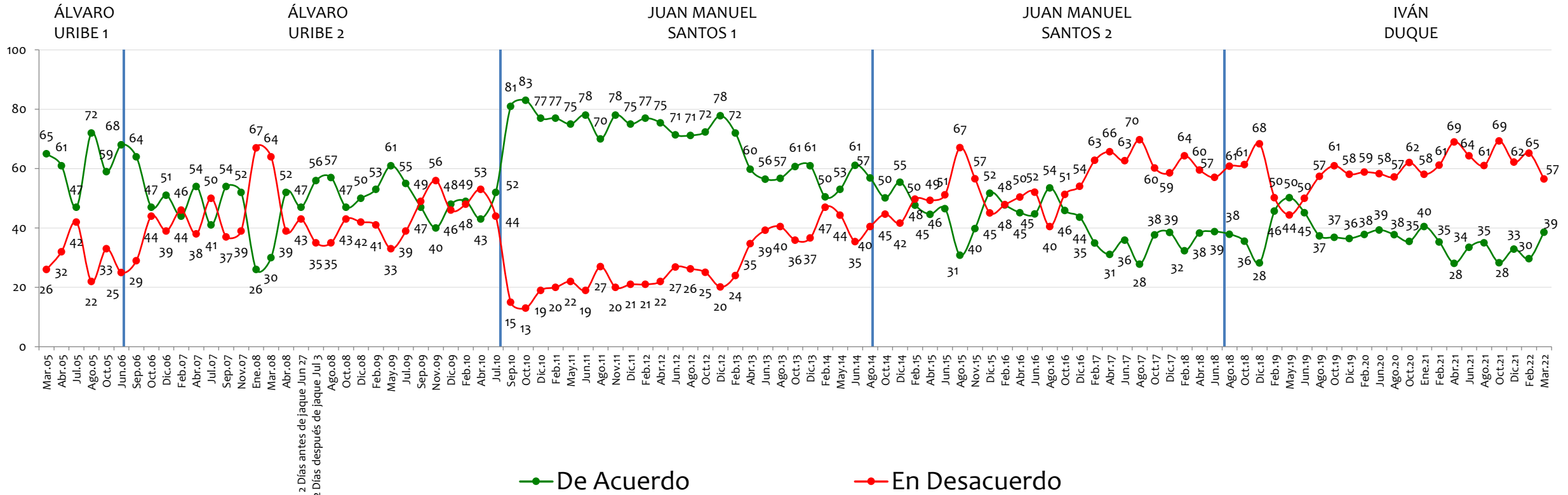

NOTA: LAS CIFRAS ESTÁN EXPRESADAS EN PORCENTAJE



Está usted de acuerdo/ desacuerdo con

# Sacrificar parte de justicia por negociar la paz

BASE: 601 ENCUESTADOS, ERROR 4%

ÁLVARO  
URIBE 2

JUAN MANUEL  
SANTOS 1

JUAN MANUEL  
SANTOS 2

IVÁN  
DUQUE

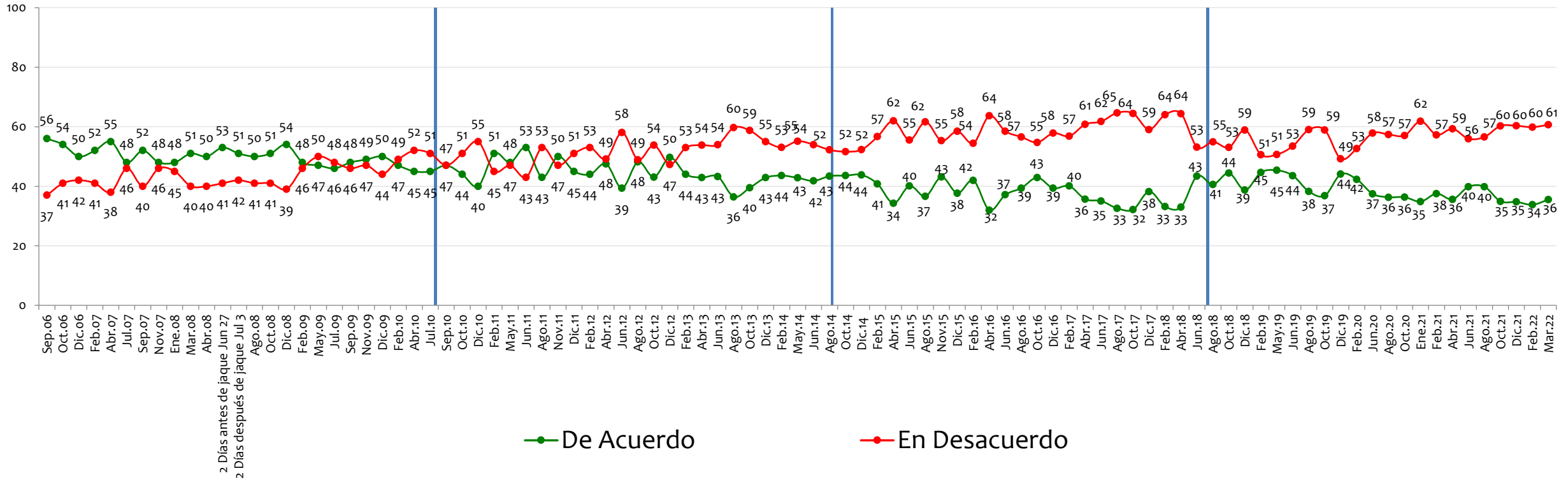

NOTA: LAS CIFRAS ESTÁN EXPRESADAS EN PORCENTAJE

## La adopción de menores de edad por parte de parejas del mismo sexo

BASE: 601 ENCUESTADOS, ERROR 4%

JUAN MANUEL SANTOS 2

IVÁN DUQUE

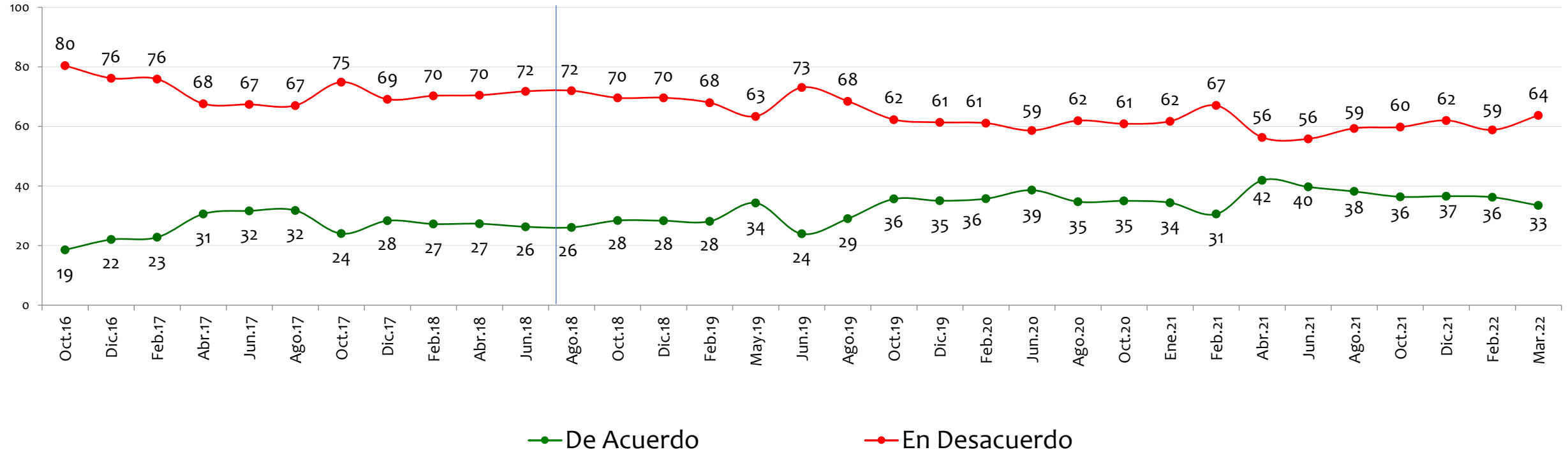

NOTA: LAS CIFRAS ESTÁN EXPRESADAS EN PORCENTAJE

Está usted de acuerdo/ desacuerdo con

## La fumigación aérea de cultivos ilícitos

BASE: 601 ENCUESTADOS, ERROR 4%

IVÁN DUQUE

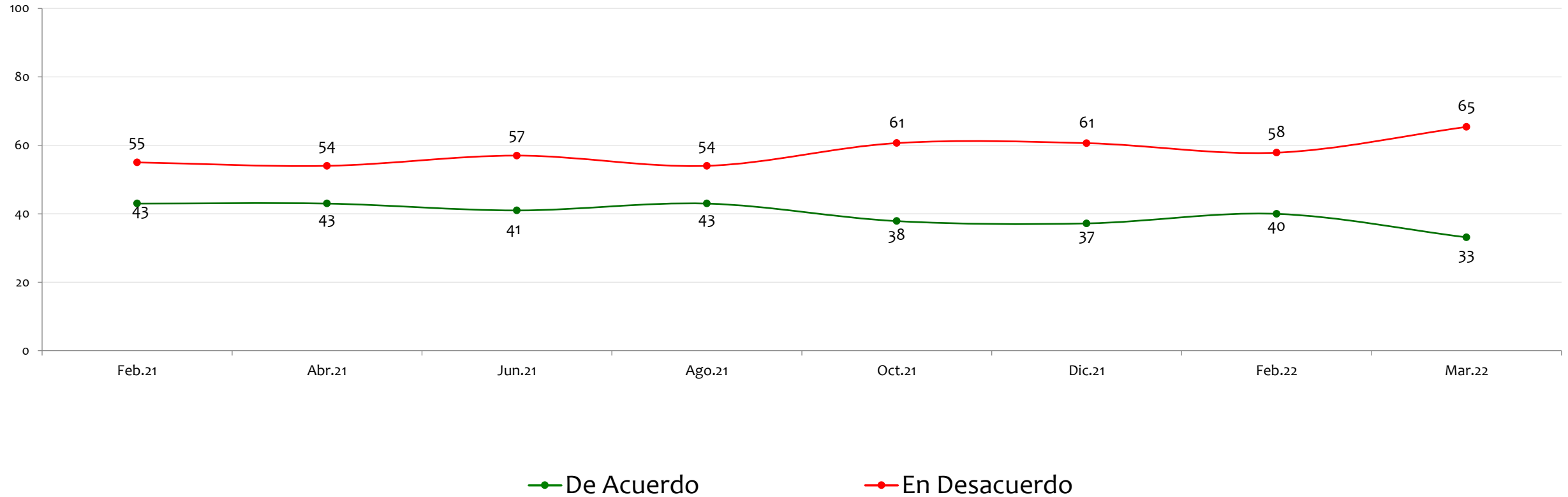

NOTA: LAS CIFRAS ESTÁN EXPRESADAS EN PORCENTAJE

# En Colombia existen garantías para hacer oposición democrática

BASE: 601 ENCUESTADOS, ERROR 4%

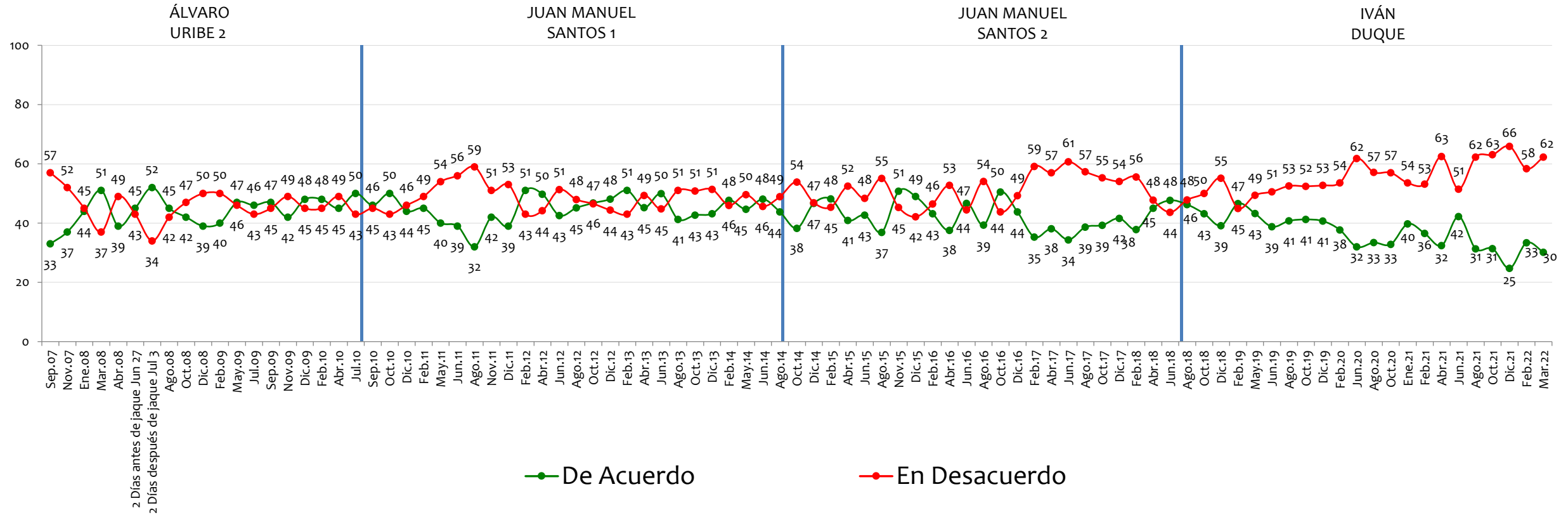

NOTA: LAS CIFRAS ESTÁN EXPRESADAS EN PORCENTAJE



# Está usted de acuerdo/ desacuerdo con Que el Gobierno Colombiano entregue permisos de protección temporal por 10 años a los venezolanos que estén indocumentados en Colombia

BASE: 601 ENCUESTADOS, ERROR 4%

IVÁN DUQUE

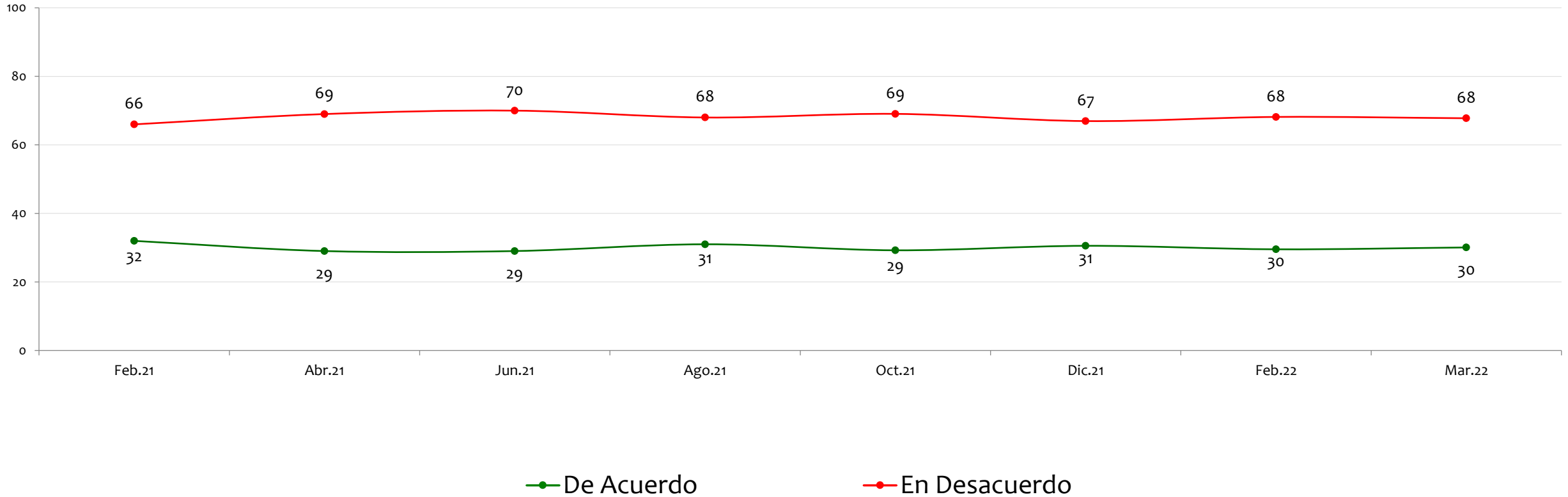

NOTA: LAS CIFRAS ESTÁN EXPRESADAS EN PORCENTAJE

# Legalizar el tráfico y el consumo de drogas en Colombia

BASE: 601 ENCUESTADOS, ERROR 4%

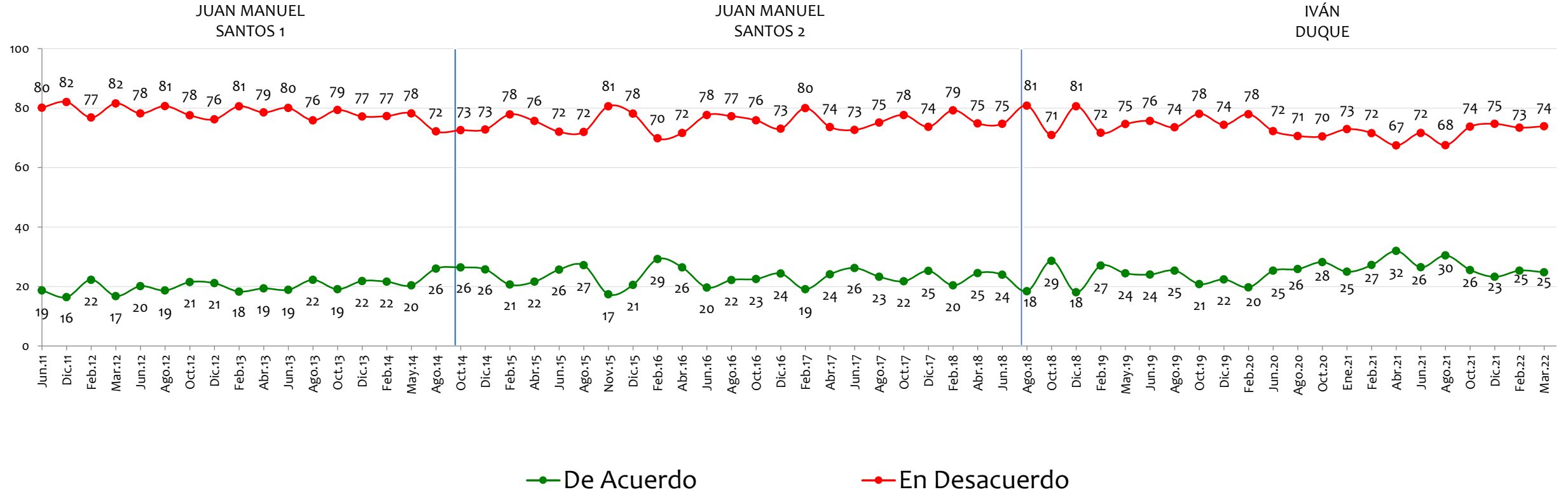

NOTA: LAS CIFRAS ESTÁN EXPRESADAS EN PORCENTAJE

Tiene usted una opinión favorable o desfavorable de:

## Los venezolanos que han llegado a Colombia para quedarse

BASE: 601 ENCUESTADOS, ERROR 4%

IVÁN DUQUE

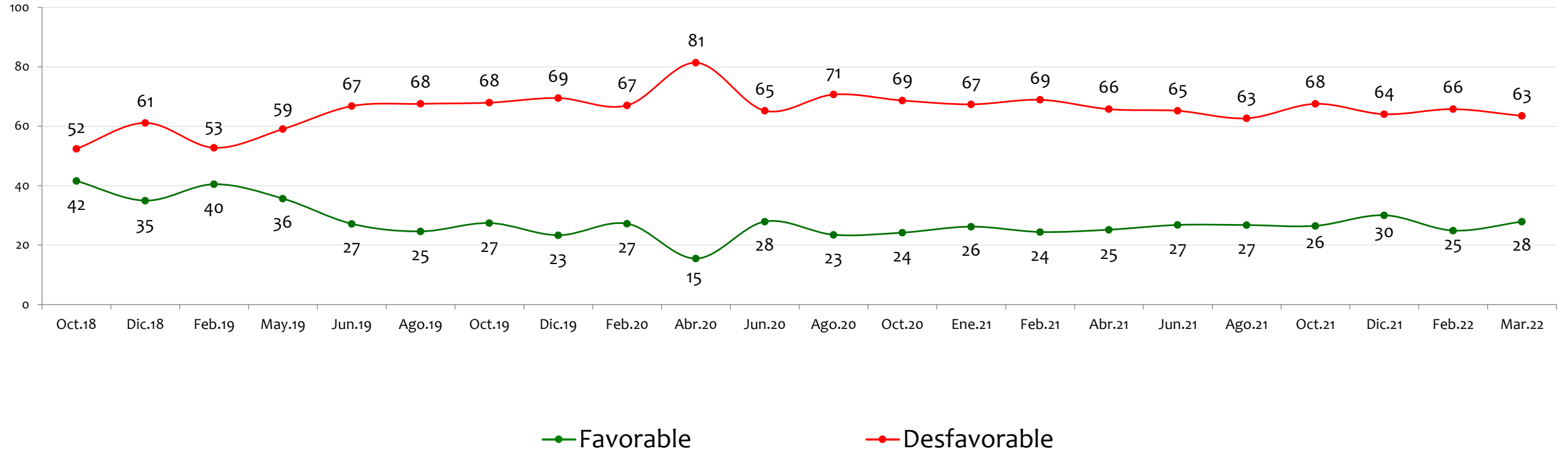

NOTA: LAS CIFRAS ESTÁN EXPRESADAS EN PORCENTAJE

# Proceso de paz

**invómer**  
investigación y asesoría de mercadeo





# ¿Cree usted que las Fuerzas Armadas Colombianas están en capacidad de derrotar militarmente a la guerrilla, o no?

BASE: 599 ENCUESTADOS, ERROR 4%

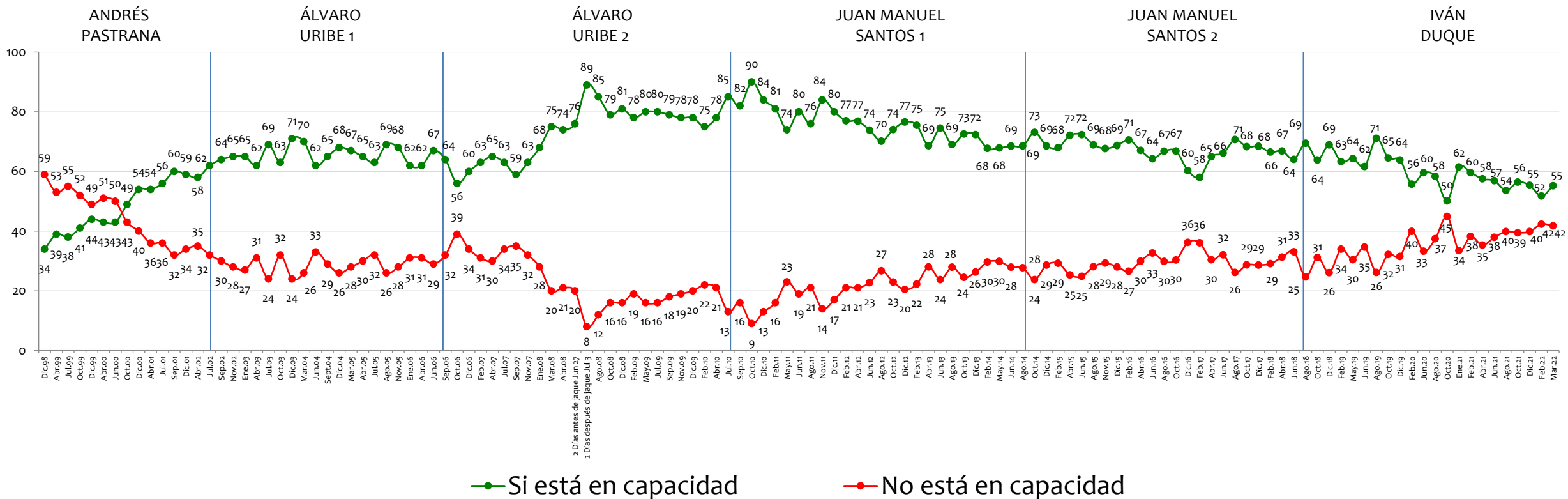

NOTA: LAS CIFRAS ESTÁN EXPRESADAS EN PORCENTAJE

# ¿Cree usted posible que la guerrilla colombiana llegue algún día a tomarse el poder por la fuerza, o no cree esto posible?

BASE: 599 ENCUESTADOS, ERROR 4%

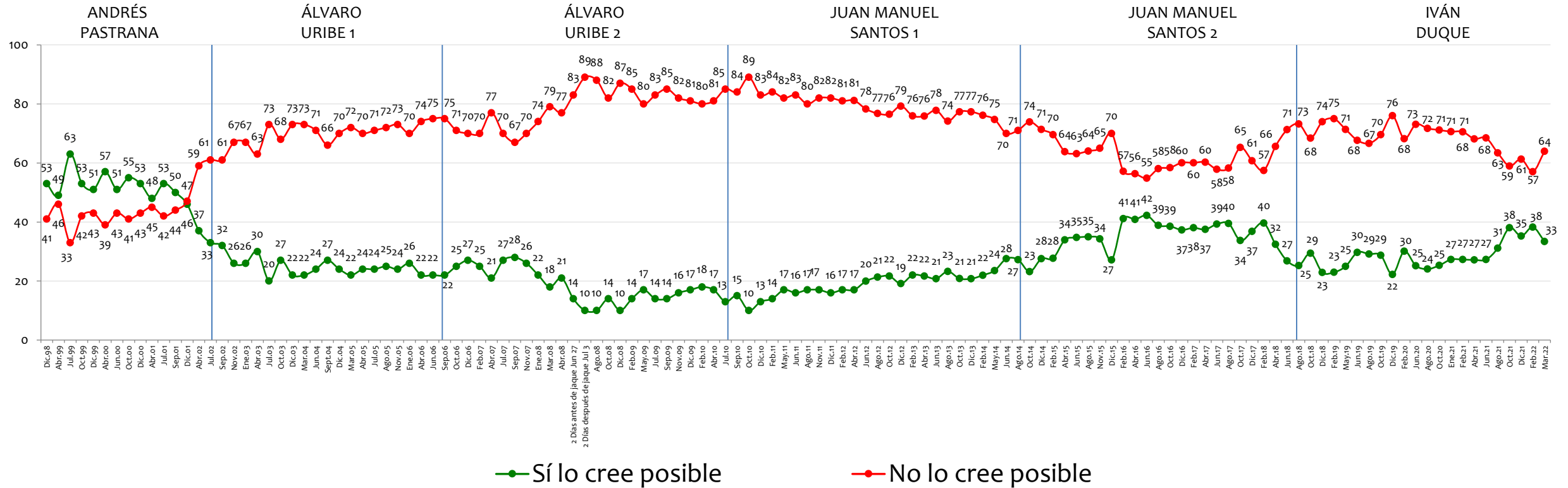

NOTA: LAS CIFRAS ESTÁN EXPRESADAS EN PORCENTAJE

# ¿Cuál cree usted que es la mejor opción para solucionar el problema de la guerrilla o de los grupos armados organizados en Colombia?



BASE: 599 ENCUESTADOS, ERROR 4%

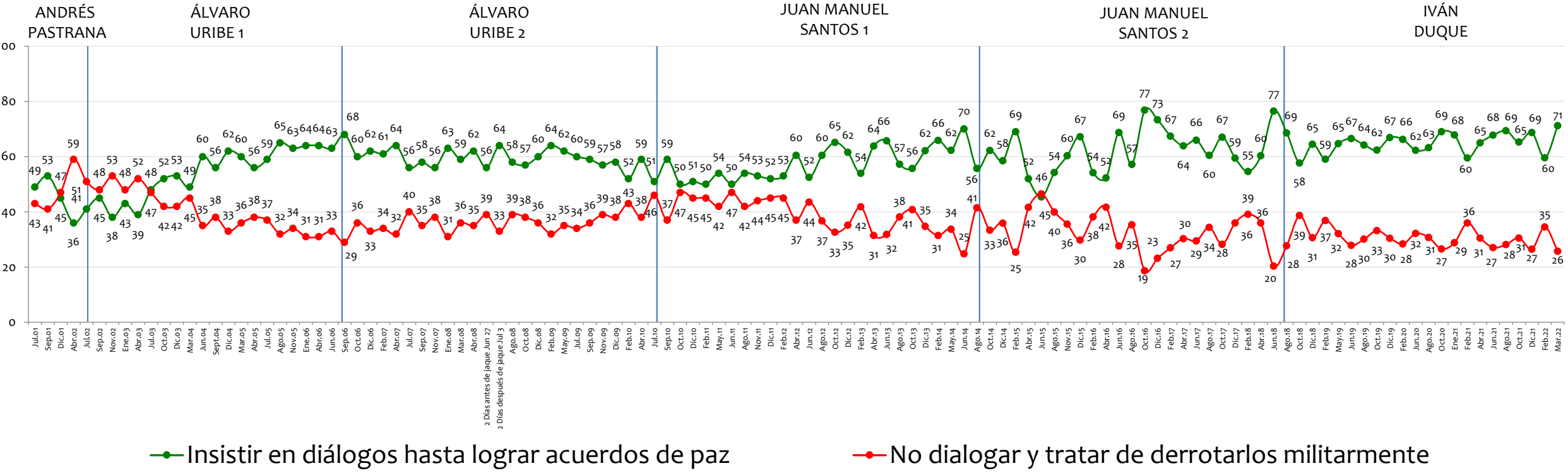

NOTA: LAS CIFRAS ESTÁN EXPRESADAS EN PORCENTAJE

# En su concepto, ¿la implementación del acuerdo de paz con las FARC va por buen camino o por mal camino?



BASE: 599 ENCUESTADOS, ERROR 4%

JUAN MANUEL SANTOS 2

IVÁN DUQUE

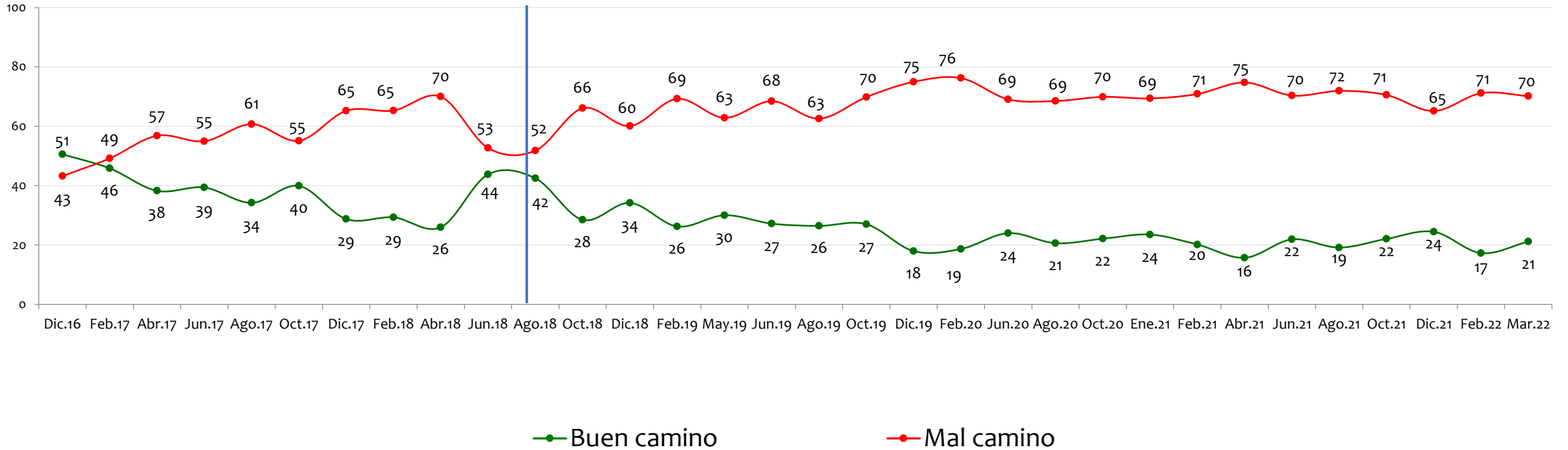

NOTA: LAS CIFRAS ESTÁN EXPRESADAS EN PORCENTAJE

¿Cree usted, sí o no, que con el acuerdo entre el Gobierno y las FARC se logrará alcanzar lo siguiente en Colombia?



## El Gobierno cumplirá con lo pactado en los acuerdos

BASE: 599 ENCUESTADOS, ERROR 4%

JUAN MANUEL SANTOS 2

IVÁN DUQUE

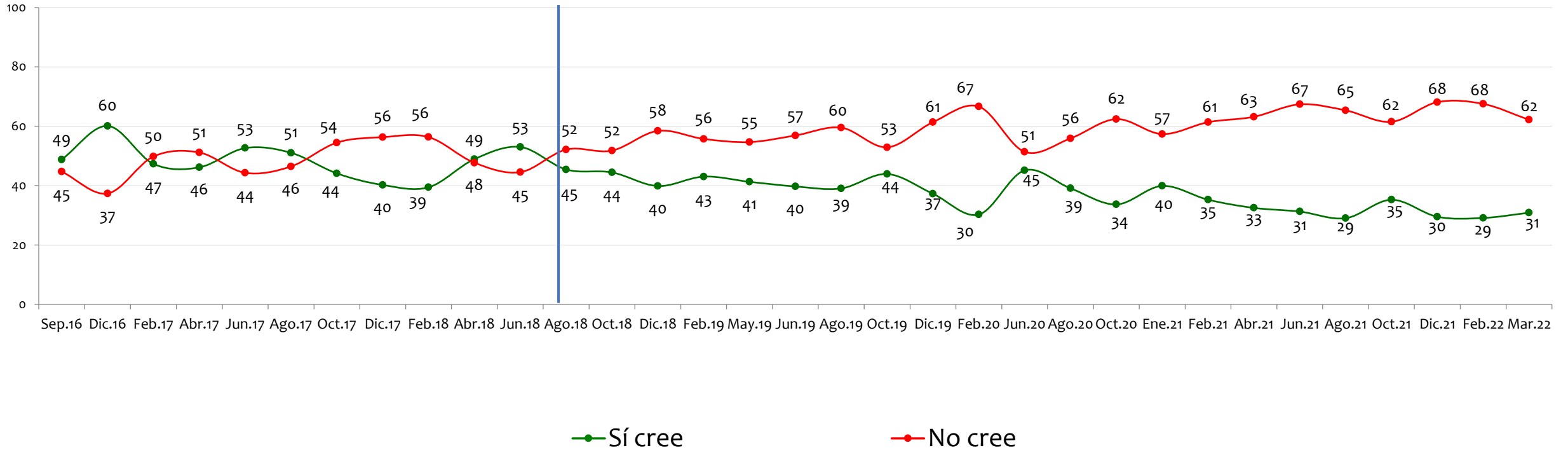

NOTA: LAS CIFRAS ESTÁN EXPRESADAS EN PORCENTAJE

¿Cree usted, sí o no, que con el acuerdo entre el Gobierno y las FARC se logrará alcanzar lo siguiente en Colombia?

## Las FARC cumplirán con lo pactado en los acuerdos

BASE: 599 ENCUESTADOS, ERROR 4%

JUAN MANUEL SANTOS 2

IVÁN DUQUE

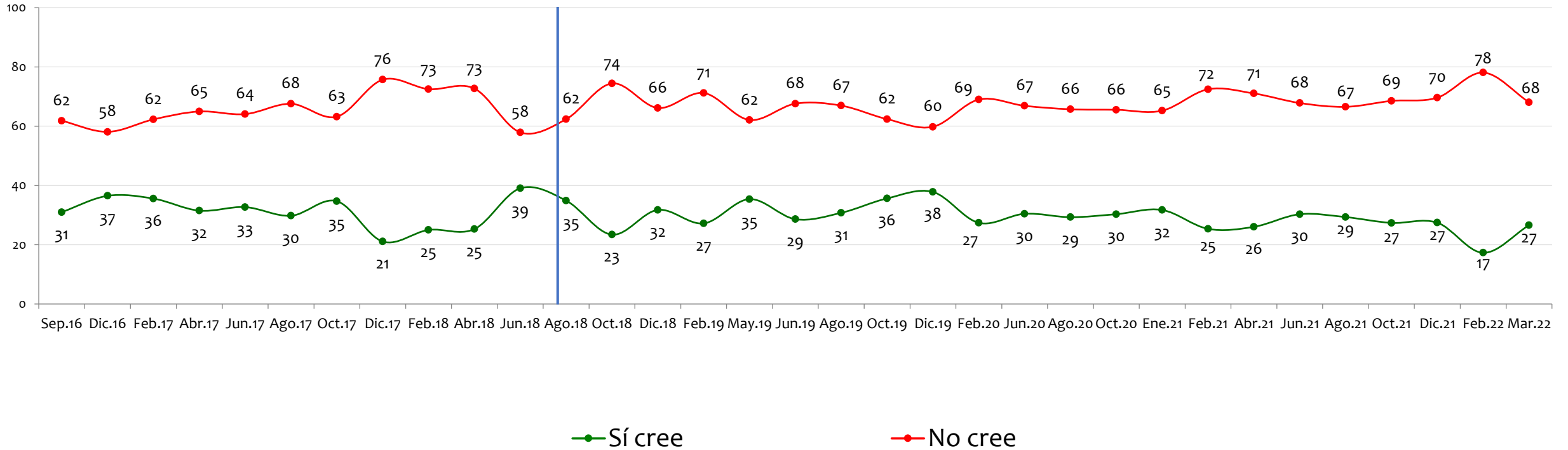

NOTA: LAS CIFRAS ESTÁN EXPRESADAS EN PORCENTAJE

# ¿Está usted de acuerdo o en desacuerdo con que el Gobierno Colombiano mantenga suspendidas las negociaciones con el ELN?



BASE: 599 ENCUESTADOS, ERROR 4%

IVÁN DUQUE

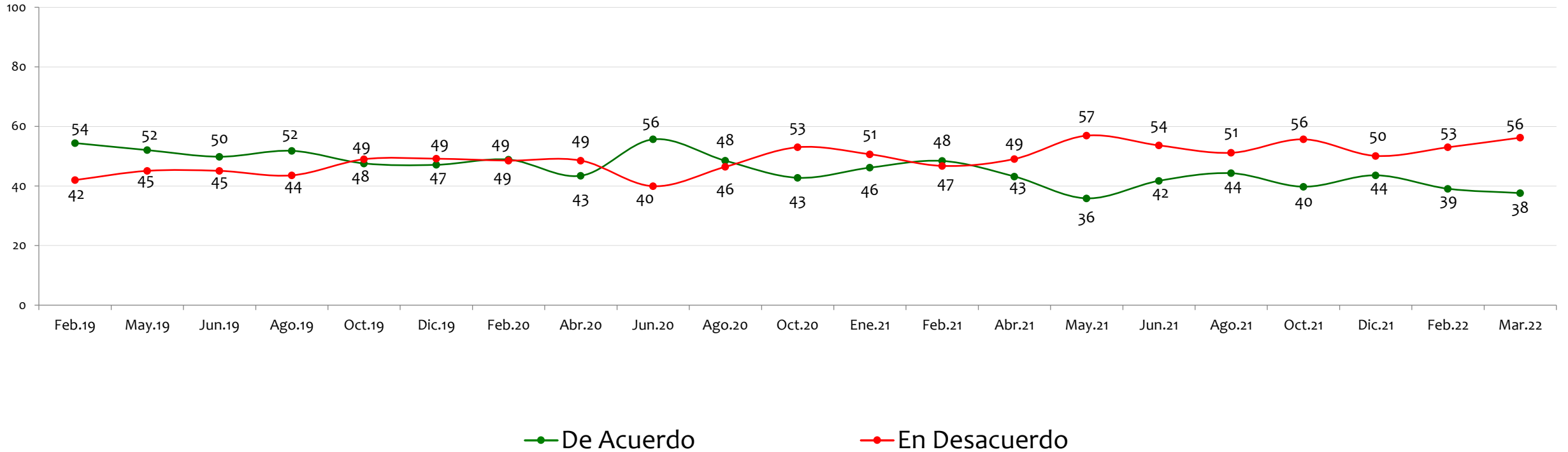

NOTA: LAS CIFRAS ESTÁN EXPRESADAS EN PORCENTAJE

# Cuestionarios





**Cuestionario Tipo A**



Cuestionario

**Cuestionario Tipo B**



Cuestionario